Продажа

1-к.квартира, 34 м², 5/5 эт.

Красноярск,

ул 26 Бакинских Комиссаров, д 17

₽ 3 450 000

Продаётся 1-комн. квартира с хорошим ремонтом. Общей площадь объекта 34м².

Квартира тёплая, уютная, всё сделано на совесть.
-На стенах поклеены обои
-На полу ламинат
-Натяжные потолки по всей квартире
-Просторная ванная комната
-В ванной комнате плитка
-Поменяны радиаторы
-Имеется балкон

В районе развита инфраструктура. Хорошая транспортная развязка. В пешей доступности автобусные остановки, "Магнит", рынок "Крастэц", ТЦ "Мега", Школа №47, Школа №16, Детский сад №155, стоматологии, аптеки, Взрослая поликлиника №4, Детская поликлиника №4, кафе, почта и т.д.

Если вы ищете уютную квартиру с хорошим ремонтом, то это выгодное предложение для вас. Мы готовы ответить на все ваши вопросы и помочь вам сделать правильный выбор. Мы гарантируем полное юридическое и документальное сопровождение сделки на всех этапах. Дистанционное и очное оформление ипотеки под самый выгодный процент. Звоните и записывайтесь на просмотр! Не упустите настолько выгодное предложение!

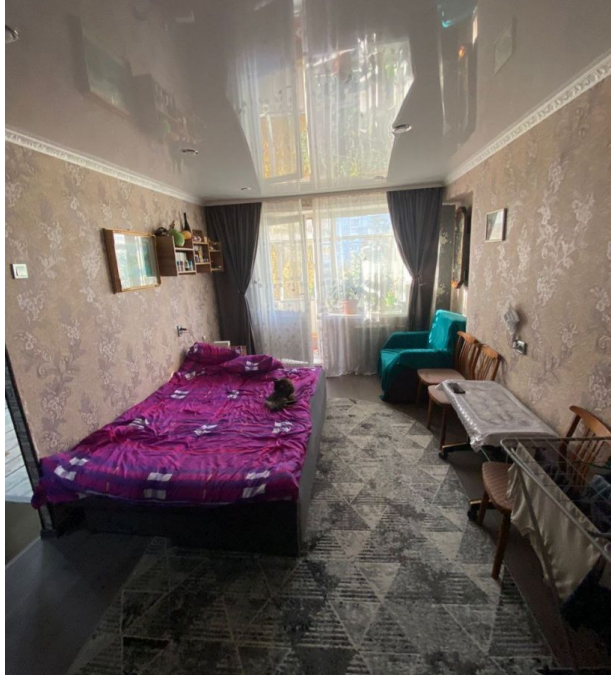

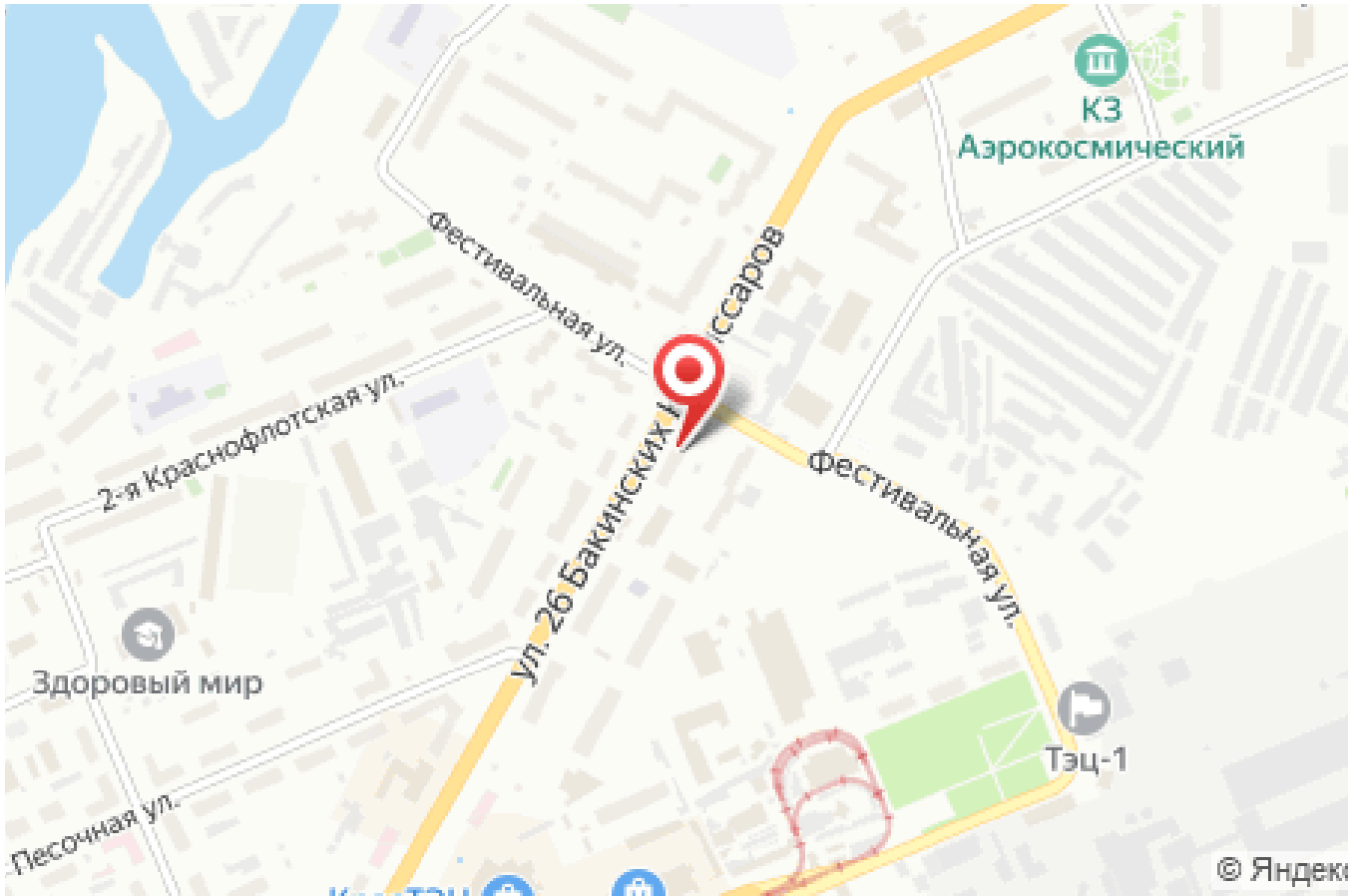

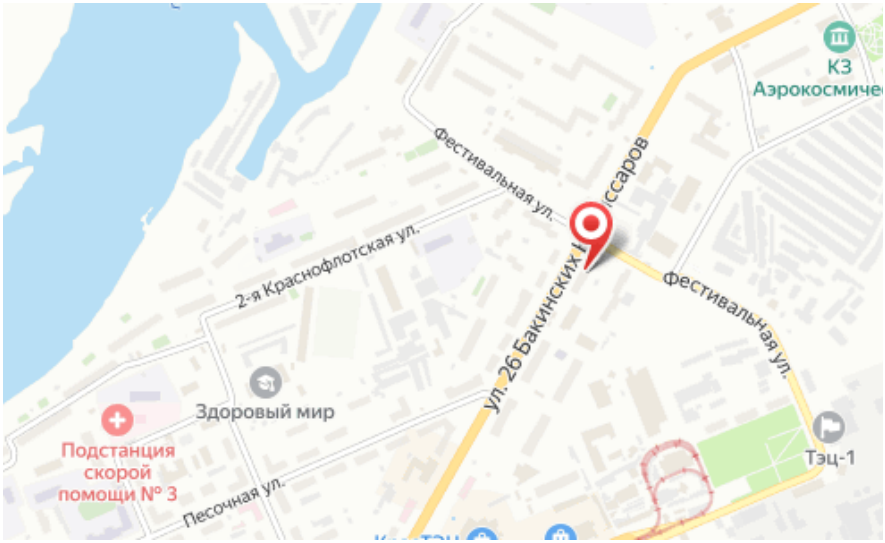

Количество комнат: **1**
Общая площадь: **34 м²**
Площадь кухни: **7.8 м²**
Этажей в доме: **5**
Тип дома: **панельный**

Год постройки дома: **1982 г.**
Жилая площадь: **20 м²**
Этаж: **5**
Тип санузла: **Совмещенный**