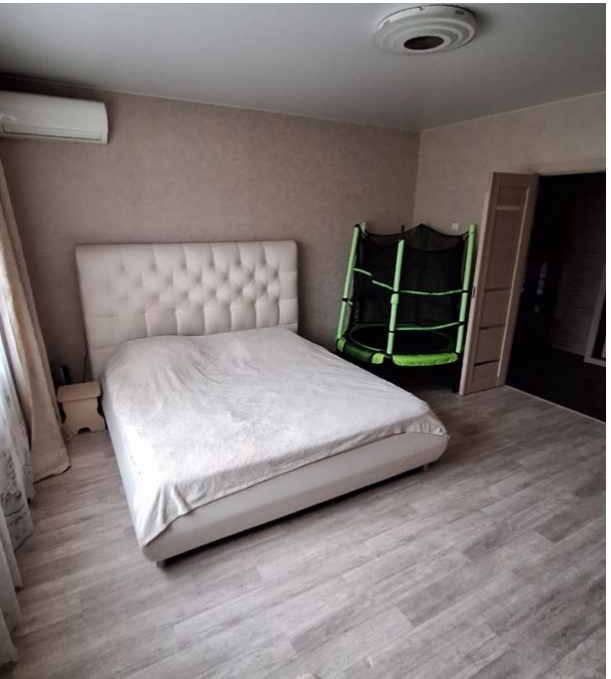

Продажа

2-к.квартира, 60.9 м², 4/5 эт.

Красноярск,

г Красноярск, ул Ботаническая, д 22

₽ 6 449 000

ПРОДАЕТСЯ ОТЛИЧНАЯ КВАРТИРА!

Просторная 2-комнатная квартира в Октябрьском районе.
В квартире сделан хороший косметический ремонт. Потолок натяжной, полы линолеум.
Покупателю остается кухонный гарнитур.

Дом расположен в районе удобной транспортной развязки.
Развитая инфраструктура. В шаговой доступности: остановки общественного транспорта, продуктовые магазины, пункты выдачи заказов, школа , детский сад.
Рядом находятся: сквер "Лесок", ТРК "Сибирский городок"

Замечательные соседи.
Звоните и пишите по всем вопросам. Покажем!
Подходит под все виды расчёта.
_____
Полное документальное оформление и юридическое сопровождение сделки на всех этапах.
Дистанционное и очное оформление ипотеки под самый выгодный процент. Сотрудничаем со всеми банками!

Количество комнат: **2**
Общая площадь: **60.9 м²**
Площадь кухни: **9 м²**
Этажей в доме: **5**
Тип балкона: **балкон**
Тип дома: **панельный**

Год постройки дома: **2000 г.**
Жилая площадь: **37 м²**
Этаж: **4**
Тип санузла: **Раздельный**
Ремонт: **косметический**

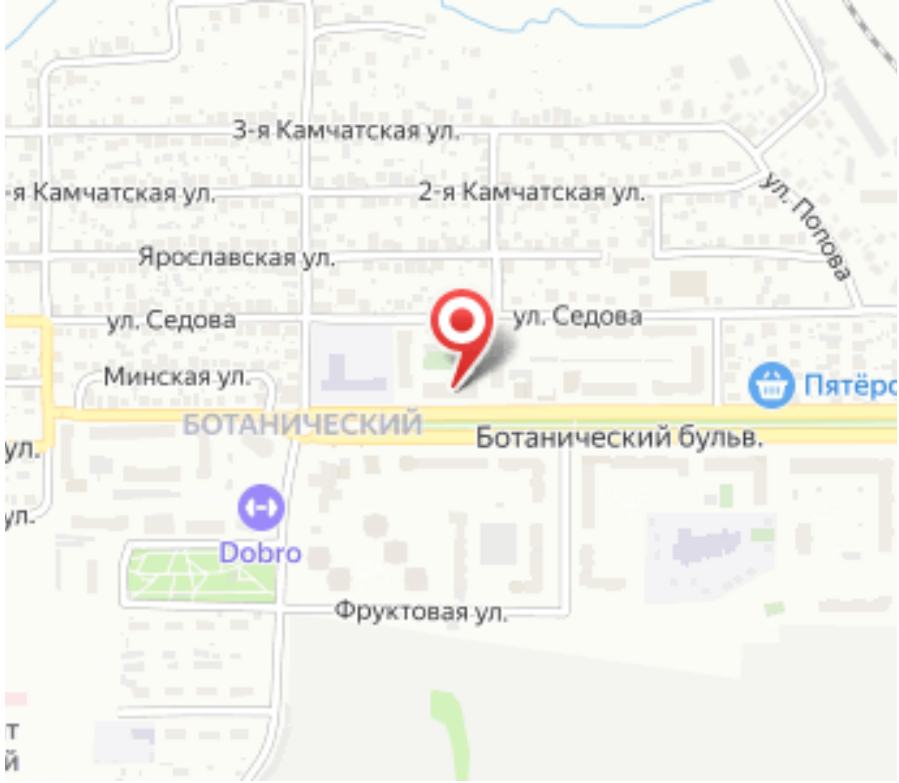
3-я Камчатская ул.
-я Камчатская ул.
2-я Камчатская ул.
ул. Попова
Ярославская ул.
ул. Седова
ул. Седова
Минская ул.
Пятёро
БОТАНИЧЕСКИЙ
Ботанический бульв.
ул.
ул.
Dobro
Фруктовая ул.
т
й