Продажа

## 1-к.квартира, 44.6 м², 16/17 эт.

Красноярск,

г Красноярск, ул Калинина, д 185

**₽ 5 100 000**

ПРОДАЕТСЯ ОТЛИЧНАЯ КВАРТИРА!
В продаже светлая однокомнатная квартира!
44.6кв/м
Рядом различные магазины, детский сад, школа, аптеки.
Удобная транспортная развязка с возможностью уехать в любую точку города.
Маршруты: 11, 52,87
Квартира под ремонт, что позволяет сделать любой дизайн будущему владельцу.
Красивый двор с благоустроенной преддомовой территорией. Множество детских площадок.
В соседнем доме находится школа искусств, Клиника стоматологии, бассейн

Красивый вид с окна.

Звоните и пишите по всем вопросам. Покажем!
Подходит под все виды расчёта.
_____
Полное документальное оформление и юридическое сопровождение сделки на всех этапах.
Дистанционное и очное оформление ипотеки под самый выгодный процент. Сотрудничаем со всеми банками!

Количество комнат: **1**
Общая площадь: **44.6 м²**
Этажей в доме: **17**
Тип балкона: **балкон**
Тип дома: **кирпичный**

Год постройки дома: **2015 г.**
Этаж: **16**
Тип санузла: **Совмещенный**
Ремонт: **косметический**

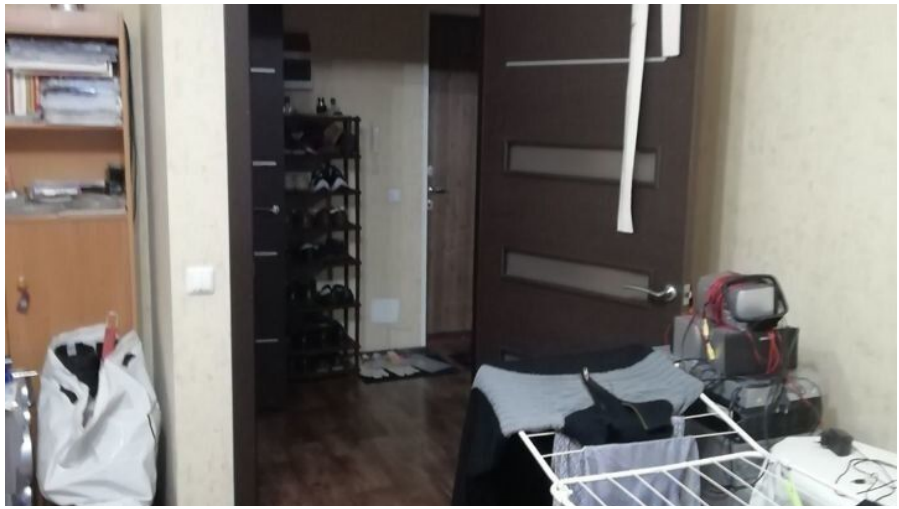

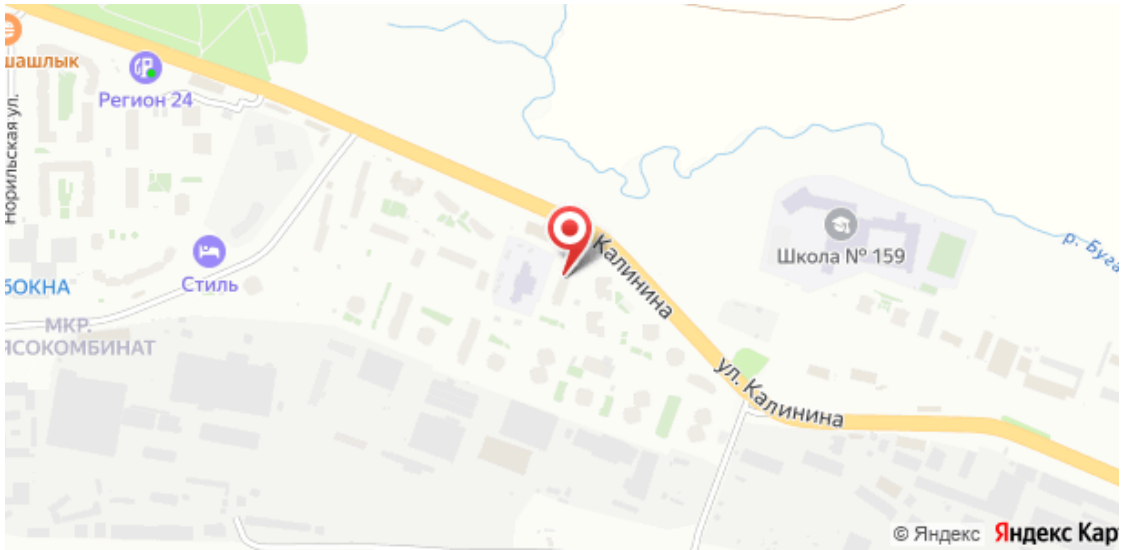
шашлык
Регион 24
Норильская ул.
Стиль
БОКНА
МКР.
ЯСОКОМБИНАТ
Калинина
Школа № 159
ул. Калинина
© Яндекс Яндекс Кар