Продажа

2-к.квартира, 31 м², 5/19 эт.

Красноярск,

г Красноярск, ул Лесопарковая, д 21

₽ 4 250 000

Продается уютная двухкомнатная квартира

Это замечательный район с благоприятной экологической обстановкой. Здесь есть всё необходимое для комфортной жизни: магазины, аптеки, кафе и многое другое.

В близости от дома есть больницы, медицинский колледж, СФУ и КрасГАУ. Это делает квартиру привлекательной для инвестиций, например, сдачи в аренду.

В нескольких минутах ходьбы от дома находится пляж-парк «Прищепка».

Просторный застеклённый балкон, изолированные комнаты, окна во двор, всегда есть свободные парковочные места.

Рядом остановка общественного транспорта, детский сад, школа и больница. Возможны любые формы оплаты.

==========
Помогу оформить ипотеку в любом банке на самых выгодных условиях без первоначального взноса и официального трудоустройства;
Гарантия юридически чистой и безопасной сделки;
Полное юридическое сопровождение на всех этапах сделки: от звонка мне до момента передачи ключей и регистрации права собственности;
Ремонт от наших партнеров по экономически выгодным ценам, по необходимости;
Составление сметы бесплатно;
Звоните или пишите, и помогу купить квартиру вашей мечты!

Количество комнат: **2**
Общая площадь: **31 м²**
Площадь кухни: **10 м²**
Этажей в доме: **19**
Ремонт: **косметический**
Наличие телефона: **нет**
Наличие мебели: **нет**
Вид из окон: **во двор**
Апартаменты: **нет**

Год постройки дома: **2016 г.**
Жилая площадь: **18 м²**
Этаж: **5**
Тип санузла: **Совмещенный**
Состояние объекта: **нормальное**
Наличие интернета: **нет**
Мусоропровод: **да**
Тип дома: **монолит**

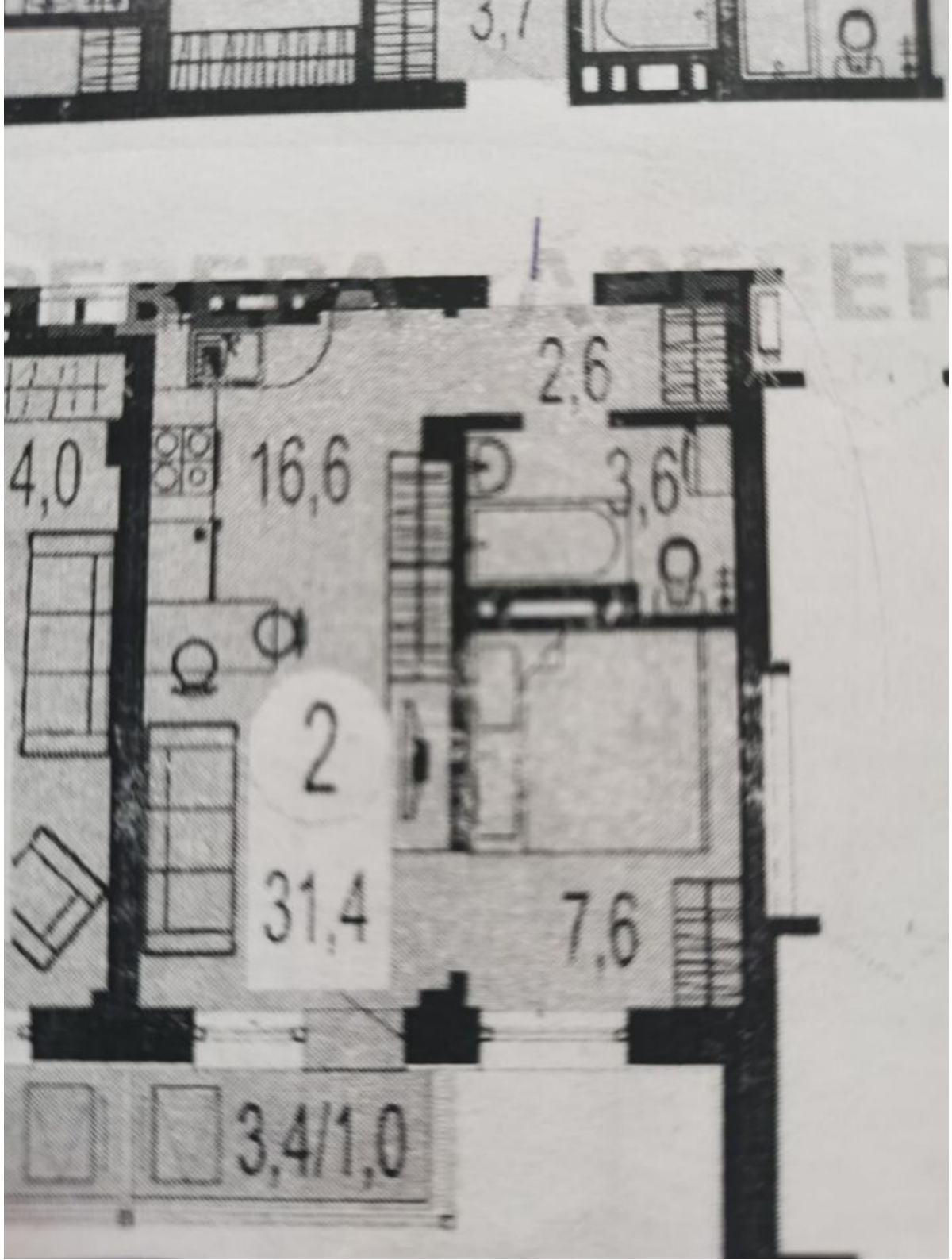
3,7
2,6
4,0
16,6
3,6
2
31,4
7,6
3,4/1,0

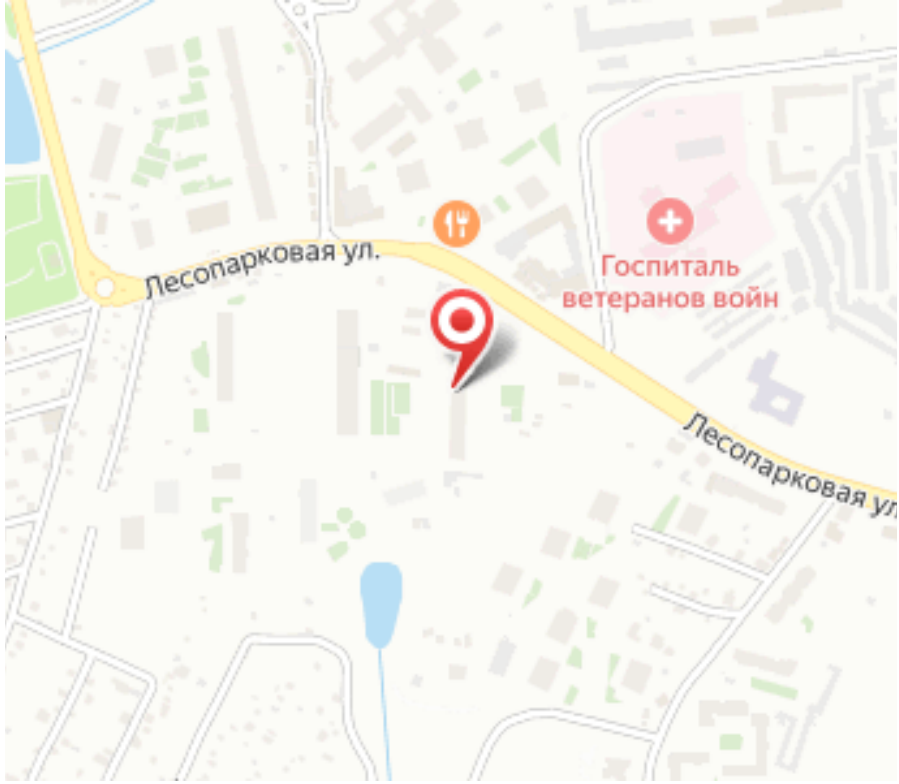
Лесопарковая ул.
Госпиталь
ветеранов войн
Лесопарковая ул