Продажа

Студия, 11 м², 1/5 эт.

Красноярск,

г Красноярск, ул Мечникова, д 38, кв 22

₽ 600 000

Продаётся отличная квартира по адресу: улица Мечникова 30

Квартира общей площадью 11 м² с кухней на 1 этаже 5-этажного дома с окнами .

Дом кирпичный года постройки расположен в районе , всего в минутах от остановки

По инфраструктуре очень много хороших качеств , в доме находится магазин , много коммерческих зданий где находится множество магазинов . Неподалёку находится техникум , СФУ , остановка , в 5 минутах ходьбы детский сад . Проблем с парковочным местом никогда нет , сев на автобус или автомобиль через 10 минут вы окажетесь в центре города .

Обременений нет, перепланировок нет, несовершеннолетних нет. Быстрый выход на сделку.

Пишите, звоните, поможем купить квартиру вашей мечты!!!!

Полное документальное оформление и юридическое сопровождение сделки на всех этапах.
Дистанционное и очное оформление ипотеки под самый выгодный процент. Сотрудничаем со всеми банками!
ОФОРМЛЮ ИПОТЕКУ ПОД ПРОЦЕНТ НИЖЕ ЧЕМ В БАНКАХ. А ТАКЖЕ БЕЗ ОФ. ТРУДОУСТРОЙСТВА И ПЕРВОНАЧАЛЬНОГО ВЗНОСА.

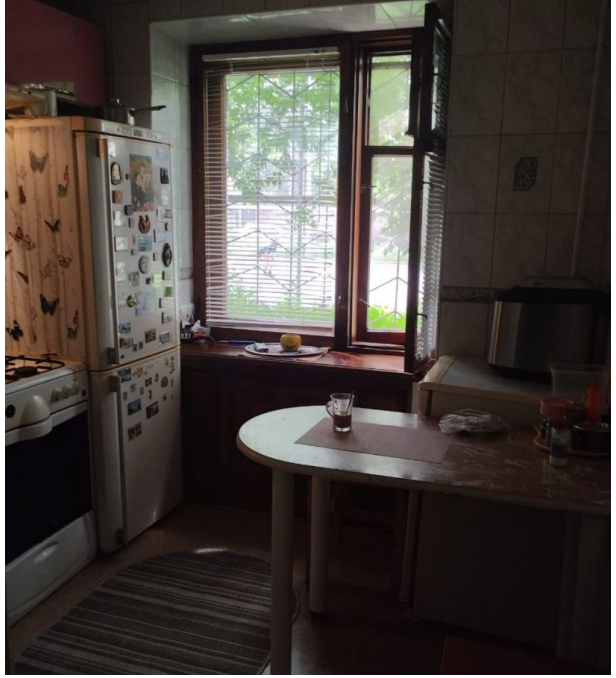

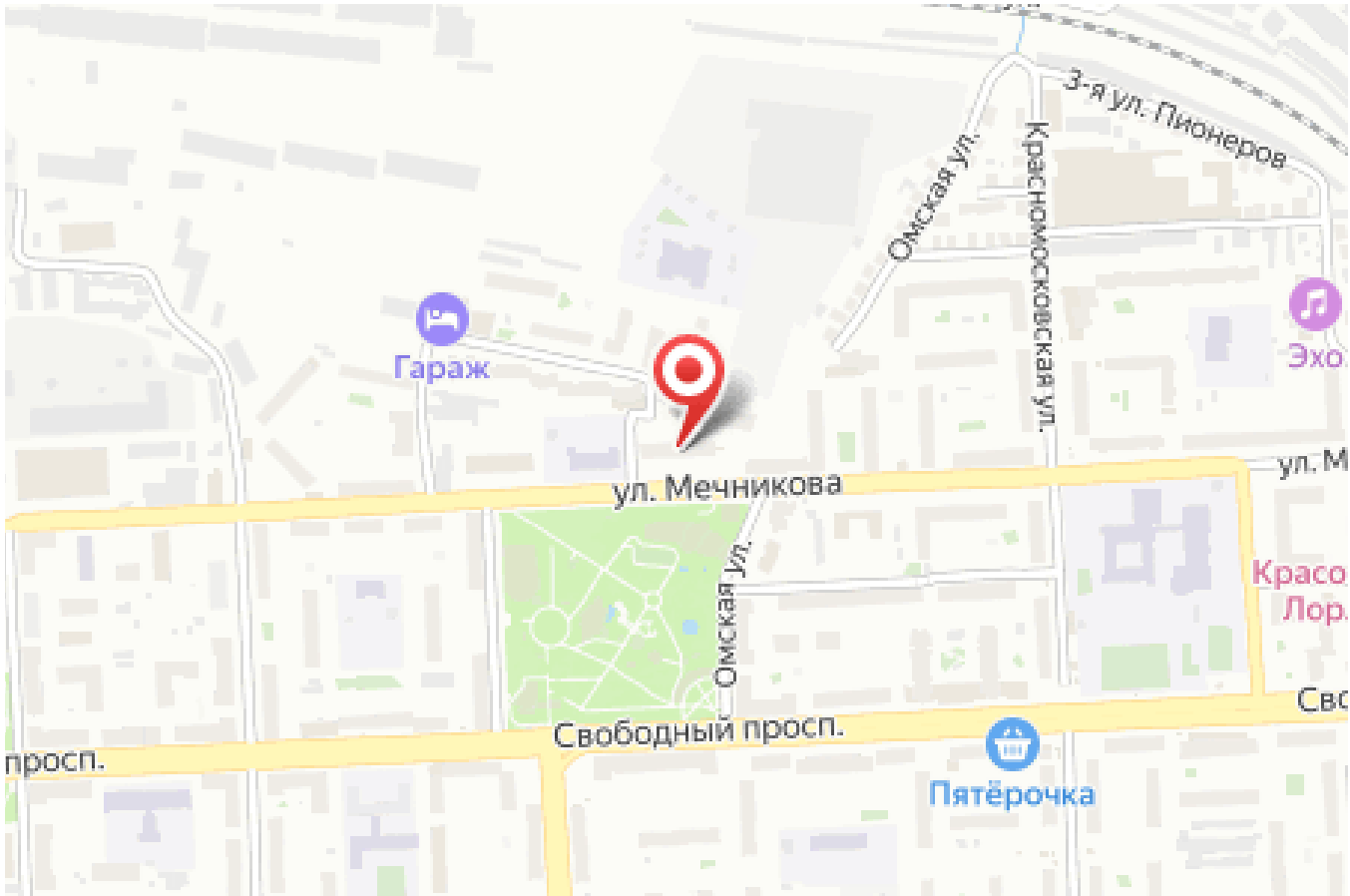

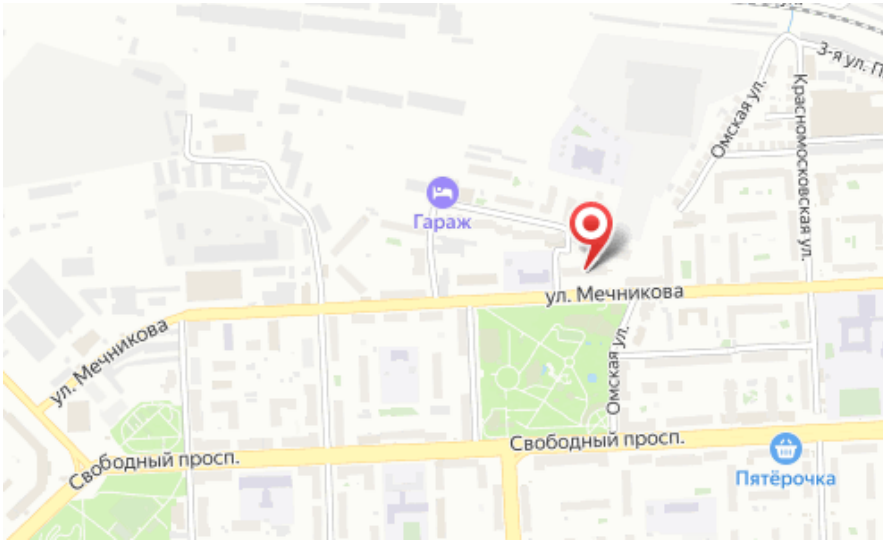

Количество комнат: **Студия**
Общая площадь: **11 м²**
Площадь кухни: **2 м²**
Этажей в доме: **5**
Тип балкона: **нет**
Тип комнат: **Изолированная**

Год постройки дома: **1971 г.**
Жилая площадь: **6 м²**
Этаж: **1**
Тип санузла: **Совмещенный**
Тип дома: **кирпичный**
Апартаменты: **нет**