Продажа

1-к.квартира, 42 м², 11/14 эт.

Красноярск, Покровский

г Красноярск, ул Чернышевского, д 114

₽ 5 500 000

Доброго времени суток! Продается светлая 1-комнатная квартира, находящаяся в самом сердце Красноярска. Это идеальное место для тех, кто ценит комфорт и уют в повседневной жизни.

В квартире расположена полноценная кухня, которая станет вашим вдохновением для кулинарных экспериментов. Уютная спальня дарит возможность для сладкого сна, а просторный зал с выходом на балкон откроет перед вами великолепные виды на городской пейзаж. Отдельный санузел добавляет удобства и практичности в повседневное использование.
Инфраструктура района радует разнообразием: в непосредственной близости находятся школа 155 и детский сад 92, что обеспечит вашим детям качественное образование и развитие. Для активного отдыха на свежем воздухе доступны близлежащие скверы, а дляshopping рядом располагается торговый центр «Планета», предлагающий широкий выбор услуг и развлечений.
Эта квартира сочетает в себе все необходимое для комфортной жизни: удобное расположение, продуманные планировки и развитую инфраструктуру. Не упустите возможность стать владельцем этого замечательного жилья!
Не упустите шанс стать владельцем этой квартиры, которая с лёгкостью станет воплощением ваших самых смелых идей! Звоните прямо сейчас для записи на просмотр!

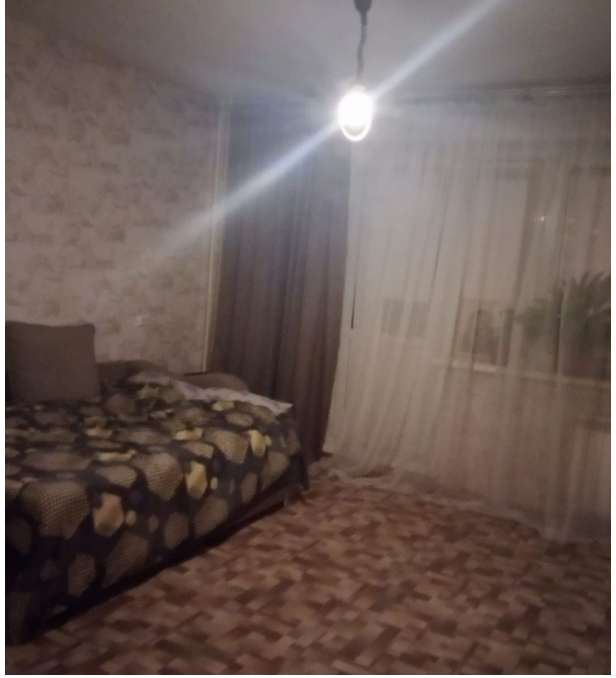

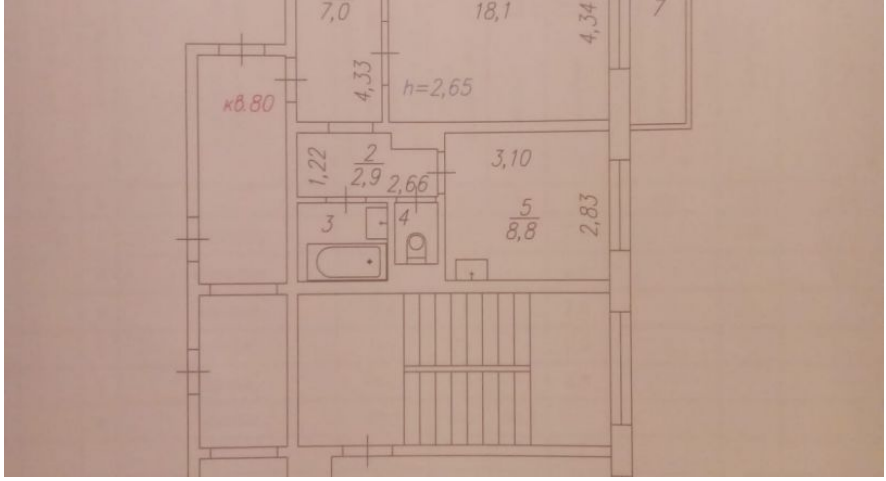

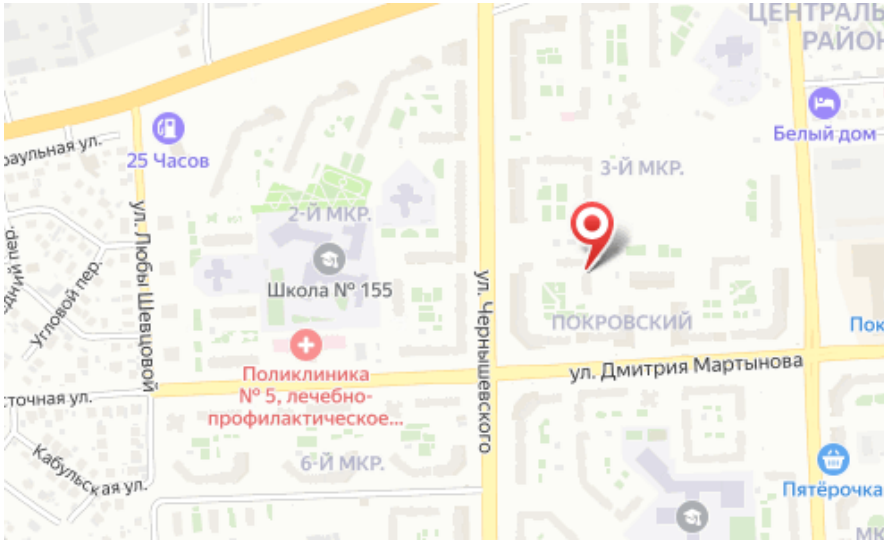

Количество комнат: **1**
Общая площадь: **42 м²**
Этажей в доме: **14**
Тип балкона: **балкон**
Состояние объекта: **хорошее**
Наличие мебели: **да**
Вид из окон: **на улицу**

Год постройки дома: **2014 г.**
Этаж: **11**
Тип санузла: **Раздельный**
Ремонт: **косметический**
Наличие телефона: **да**
Мусоропровод: **да**
Апартаменты: **нет**