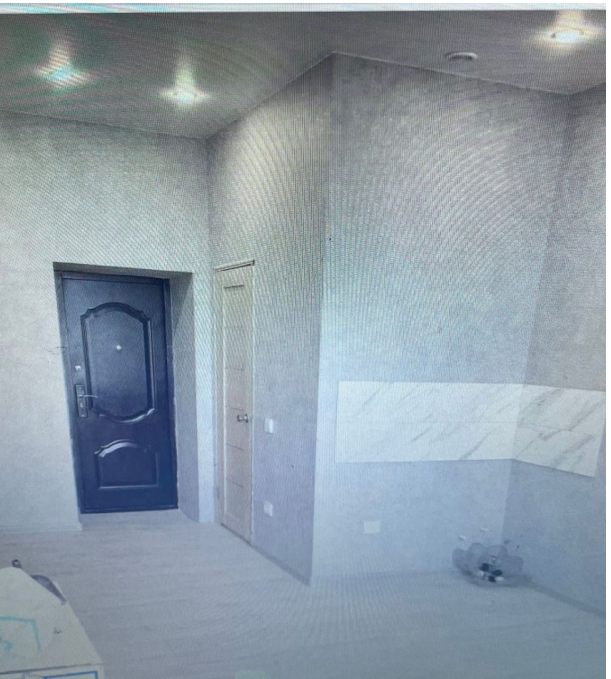

Продажа

## Студия, 22 м², 3/5 эт.

Красноярск,

г Красноярск, пр-кт им.газеты "Красноярский рабочий", д 62

**₽ 2 450 000**

Продаётся уютная студия в чистом и развитом районе, Красноярский рабочий 62

В комнате сделан свежий капитальный ремонт, полностью заменена проводка и сантехника. Освящение 5-ти режимное, можно выбрать свет именно там, где он вам нужен. Натяжной потолок, на стенах обои в приятных для глаз тонах, окно ПВХ, современный радиатор отопления, на полу ламинат.
Санузел совмещенный в кафеле, вентиляция.

Хорошо развита инфраструктура. В шаговой доступности детские сады, школа, магазины, остановки общественного транспорта.
Во дворе много парковочных мест,также имеется детская и спортивная площадки.

Полное сопровождение сделки на всех этапах.

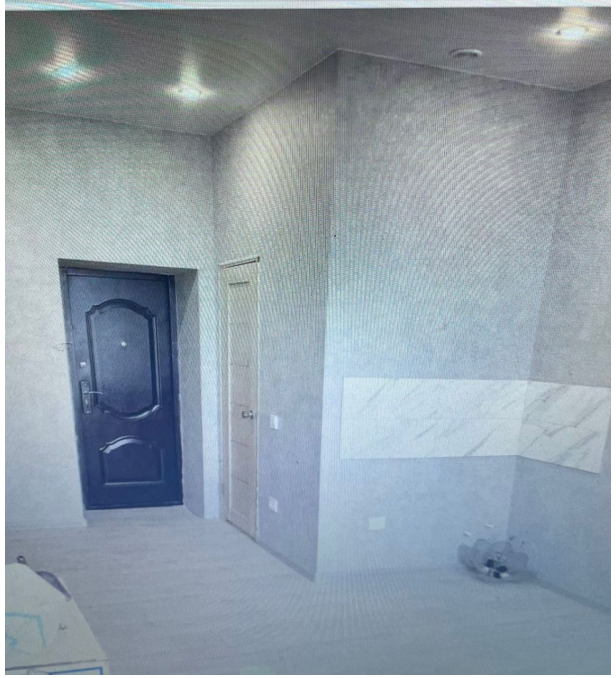

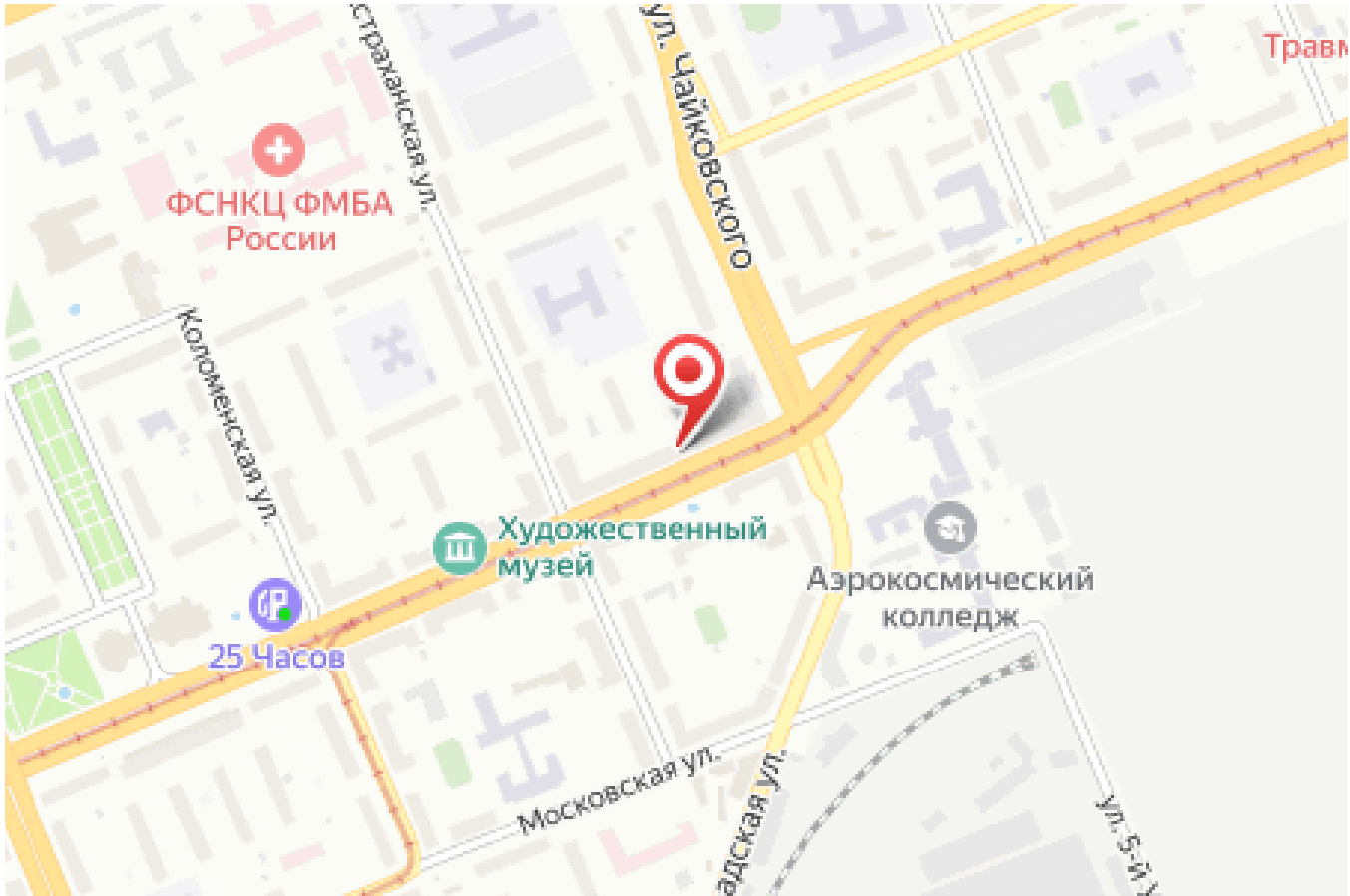

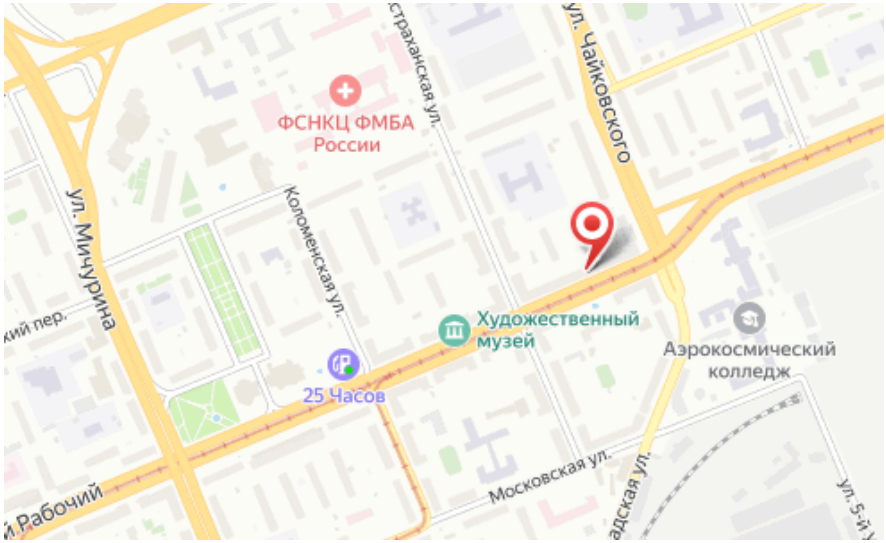


Количество комнат: **Студия**
Общая площадь: **22 м²**
Площадь кухни: **3 м²**
Этажей в доме: **5**
Тип балкона: **нет**
Состояние объекта: **отличное**
Тип дома: **кирпичный**

Год постройки дома: **1956 г.**
Жилая площадь: **18 м²**
Этаж: **3**
Тип санузла: **Совмещенный**
Ремонт: **евроремонт**
Вид из окон: **на улицу**
Апартаменты: **нет**