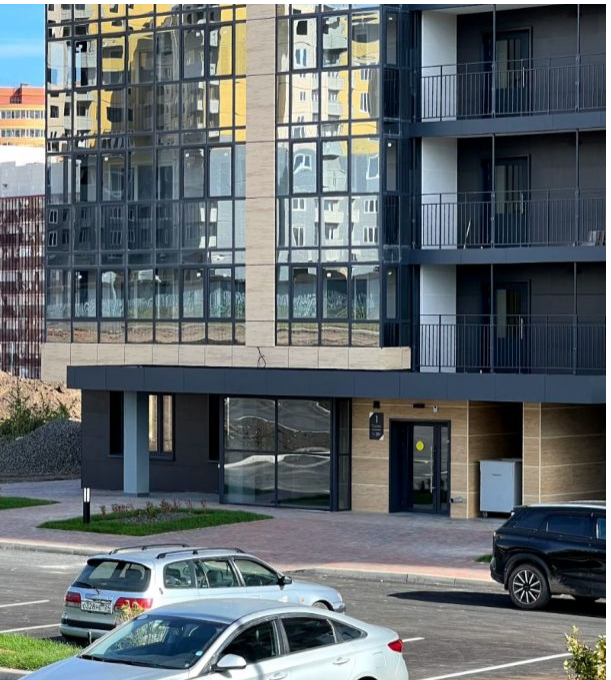

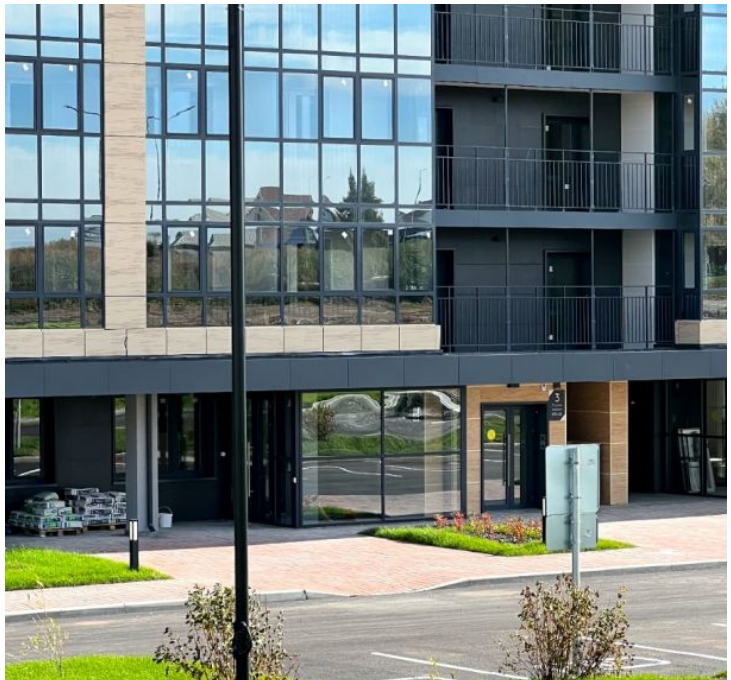

Продажа

УСПЕВАЙТЕ! Продается квартира-студия, с кухней нишей . Комфортный 10 этаж.

Красноярск, Солнечный

г Красноярск, ул Соколовская, д 64

₽ 3 500 000

Здравствуйте!
Предлагаем к продаже замечательную квартиру-студию в свежем доме ЖК "Енисейская слобода" по адресу ул. Соколовская, д 64.
Квартира без обременений, 1 собственник, чистая продажа. Есть еще одна студия на другом этаже.
Дом находится в новом, активно развивающемся районе города, вдали от шумного центра и суеты.
Квартира в отделке "белый куб", что позволит вам осуществить свои самые смелые дизайнерские идеи и исполнить свою мечту.
Кухня ниша площадью 5.4м2, Жилая комната 13.8м2, санузел площадью 3,3м2, прихожая площадью 3м2, балкон площадью 3,8м2
Комфортный 10 этаж предоставляет возможность любоваться пейзажами за окном.
Закрытый двор обеспечит безопасность в придомовой зоне.
Спортивный тренажерный зал "Богатырь" и спортивный тренажерный зал "Солнечный" позволят проводить свободное время с пользой для здоровья.
Современные спортивные игровые зоны будут прекрасным местом для провождения времени с детьми и близкими на свежем воздухе.
Непосредственная близость к Поликлинике № 2, Детской поликлинике № 2, Медика, "Здравсити".
В шаговой доступности располагаются магазины Пятерочка, Аллея, Командор, Простоквашино, Лужок, что обеспечит вас найти всё необходимое для благополучной жизни.
Для молодой семьи станет особым преимуществом близость ДС № 56, ДС № 326, ДС № 328, Школа № 156, Школа № 144, которые находятся в пешей доступности, такое расположение позволяет значительно экономить время на дорогу до детских учреждений
На просторной, закрытой парковке всегда найдется место для вашего автомобиля.
Спешите приобрести эту квартиру по самой выгодной цене!
Полное юридическое сопровождение на всех этапах сделки.
Поможем купить эту квартиру в ипотеку!
Поможем получить ипотеку под самый выгодный процент во всех банках Красноярска!
Покажем в удобное для Вас время!
ЗВОНИТЕ!

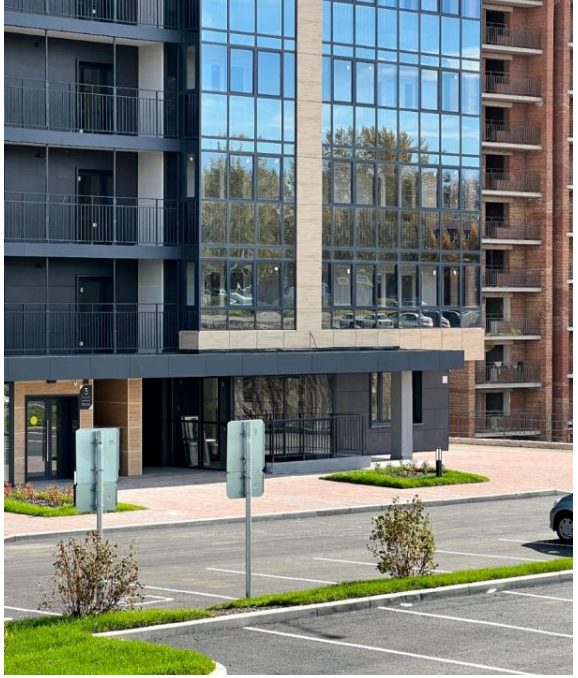

Количество комнат: **1**
Общая площадь: **26.4 м²**
Площадь кухни: **5.4 м²**
Этажей в доме: **19**
Тип балкона: **лоджия**
Состояние объекта: **хорошее**
Тип дома: **монолит**

Год постройки дома: **2024 г.**
Жилая площадь: **14 м²**
Этаж: **10**
Тип санузла: **Совмещенный**
Ремонт: **косметический**
Вид из окон: **во двор**
Апартаменты: **нет**

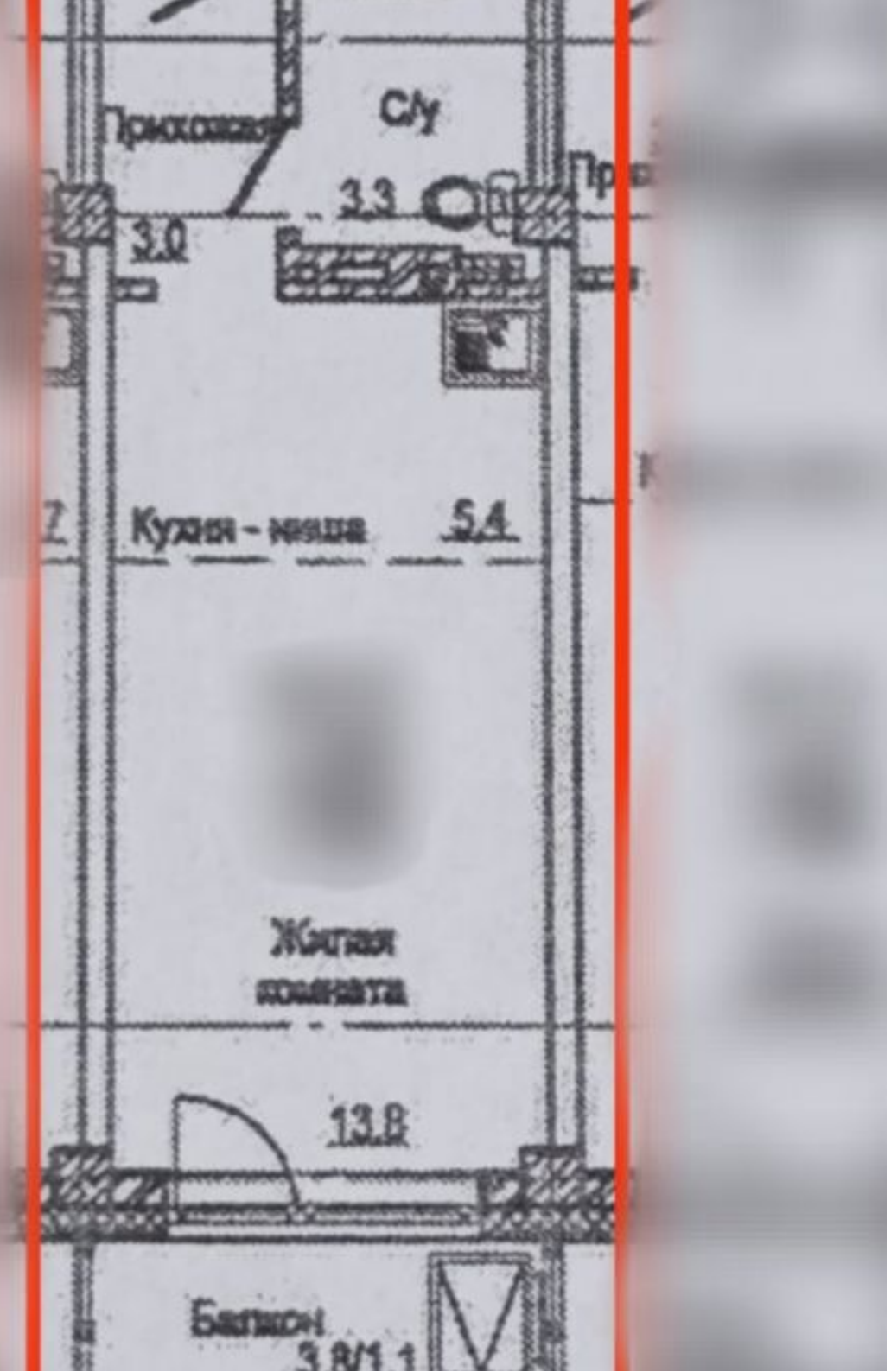
С/у
3.3
3.0
Кухня - ниша
5.4
Жилая комната
13.8
Балкон
3.8/1.1

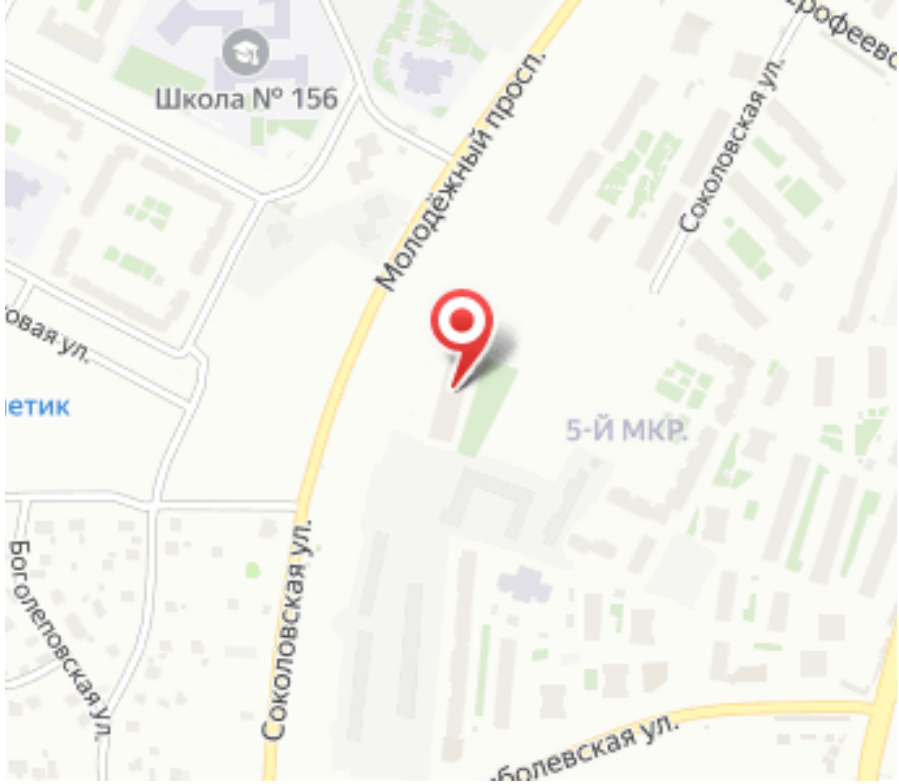
Школа № 156
Молодёжный просп.
Соколовская ул.
5-Й МКР.
Боголеповская ул.
Соколовская ул.