Продажа

3-к.квартира, 95 м², 15/17 эт.

Красноярск,

мкр-н Николаевка, 2-я Огородная ул., 26

₽ 14 500 000

Продаётся отличная крупногабаритная трёхкомнатная квартира. В квартире сделан качественный ремонт. Полноценная большая кухня с кухонным гарнитуром, и обеденной зоной, большая гостиная, с французским окном и настоящим бездымным биокамином, который позволит вам наслаждаться живым огнём. Тёплая лоджия, где можно почитать книгу или полюбоваться видами на Енисей. И две больших спальных комнаты площадью 18 квадратных метров правильной прямоугольной формы. Санузел и ванная комната отделаны кафелем. Во всех комнатах встроенные шкафы. Дом расположен таким образом, что завтракая на кухне вы наслаждаетесь восходом солнца, а ложась спать вы видите закат. Из-за того что окна гостиной и кухни выходят на одну сторону, а спален на другую в квартире всегда светло и уютно. Квартира покупалась и делалась для себя, однако с учётом того что появилась необходимость в дополнительной комнате, приходится делать выбор... Рядом с домом находится школа и университет, благодаря транспортной развязке, вы можете добраться как в центр города, так и на правый берег Красноярска.

Количество комнат: **3**
Площадь кухни: **16 м²**
Этажей в доме: **17**
Тип дома: **кирпичный**

Общая площадь: **95 м²**
Этаж: **15**
Тип санузла: **Раздельный**
Апартаменты: **нет**

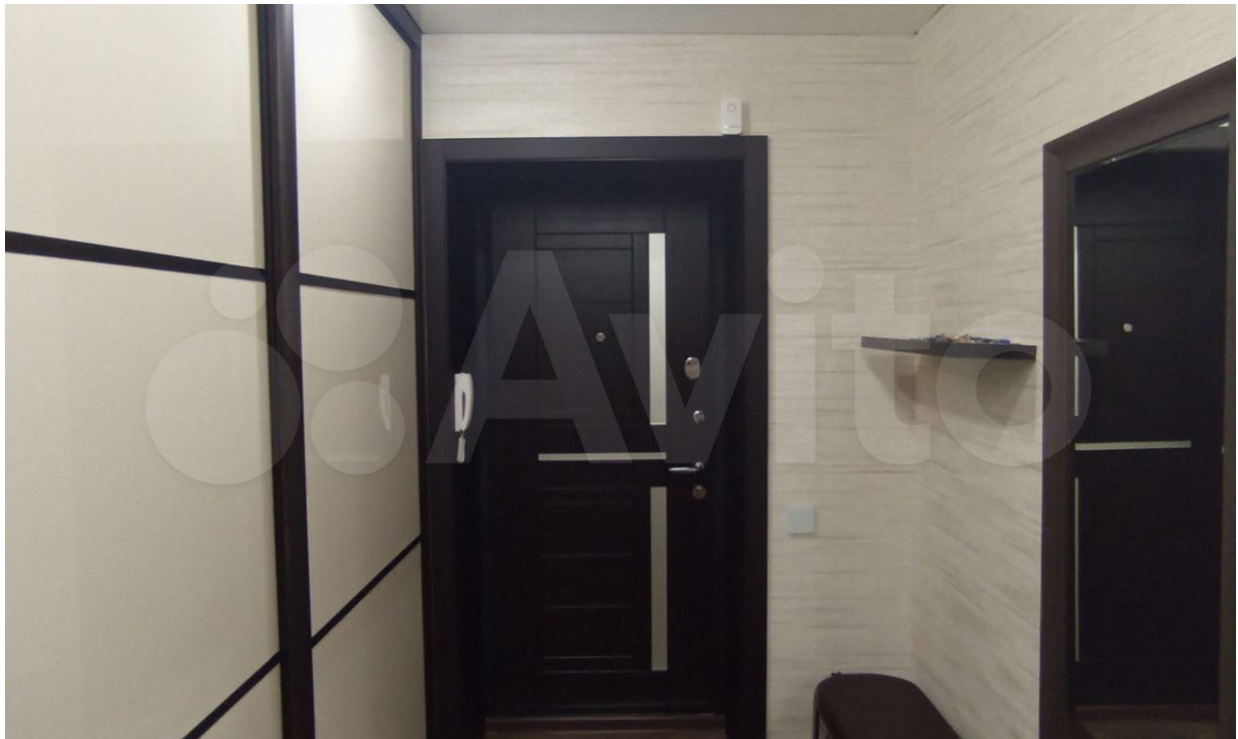

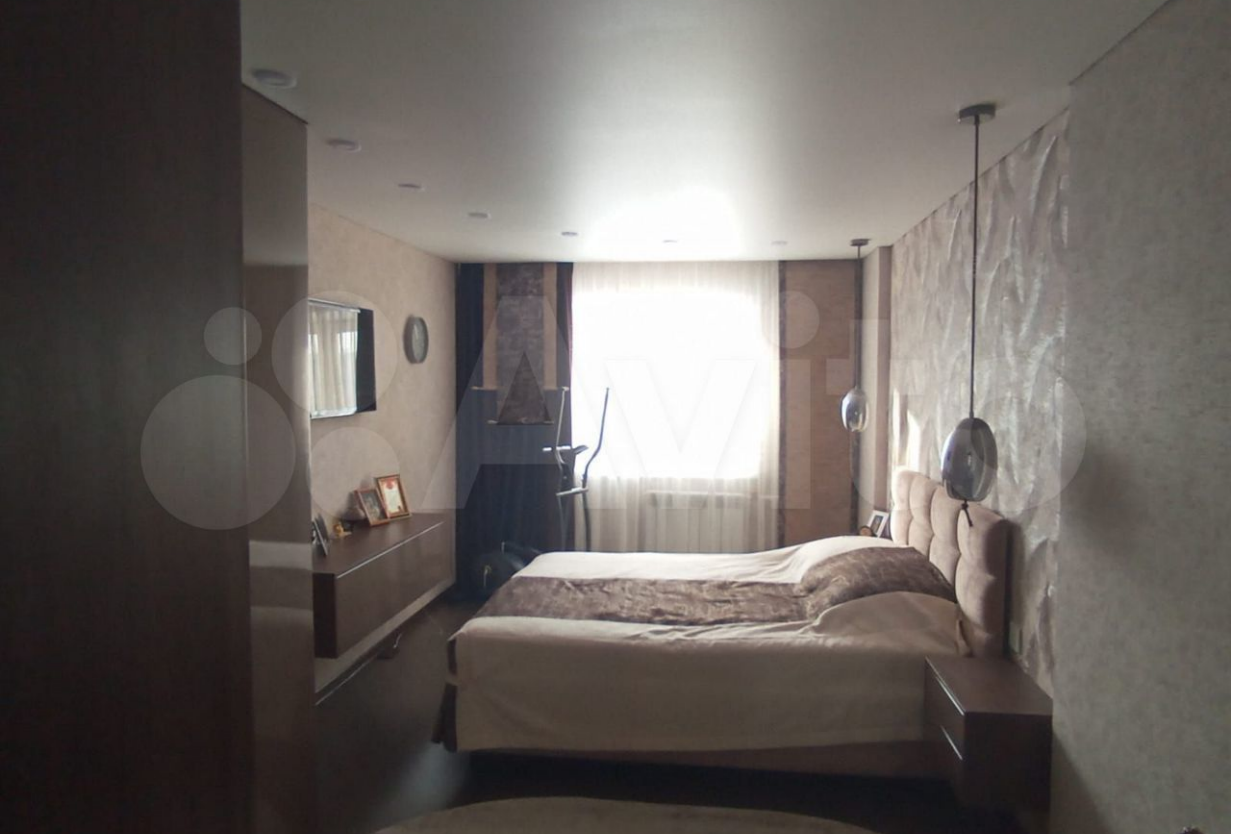

BIRTHDAY

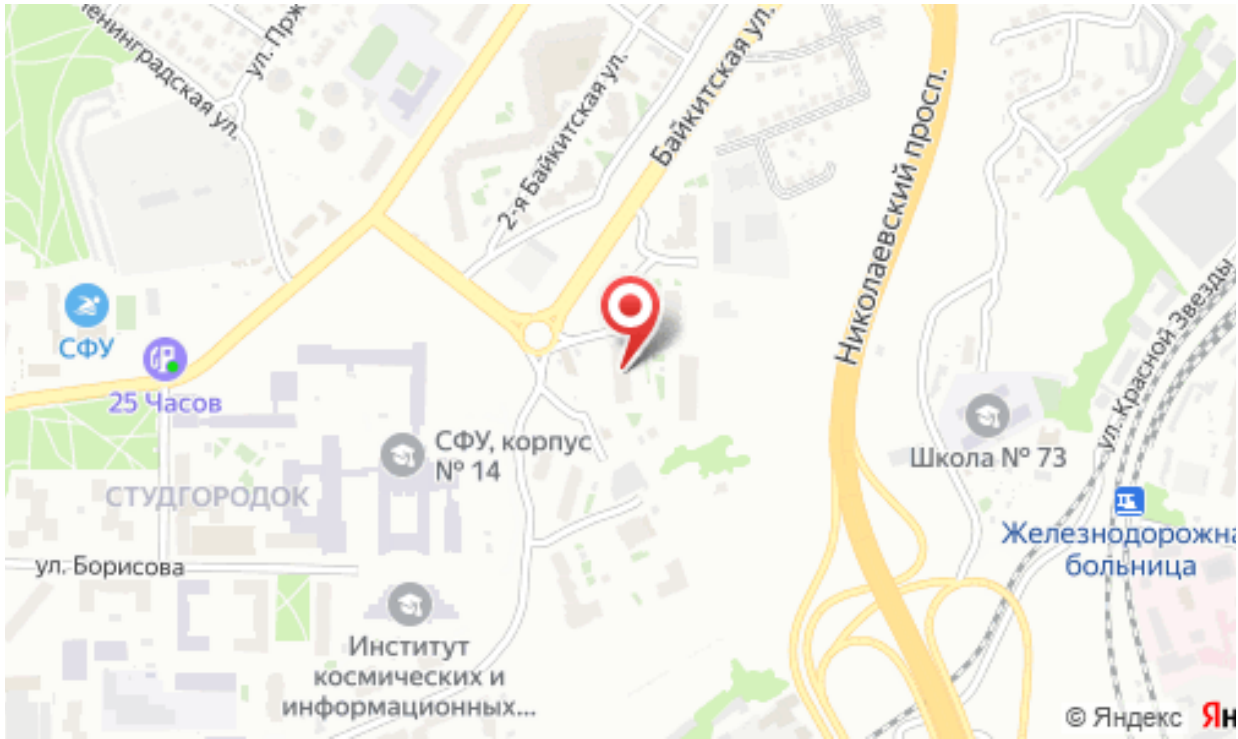
Ленинградская ул.
ул. Пр
2-я Байкитская ул.
Байкитская ул.
Николаевский просп.
ул. Красной Звезды
СФУ
25 Часов
СФУ, корпус № 14
СТУДГОРОДОК
ул. Борисова
Институт космических и информационных...
Школа № 73
Железнодорожна больница
© Яндекс