Продажа

1-к.квартира, 42 м², 8/10 эт.

Красноярск,

ул Светлогорская, д 27

₽ 4 700 000

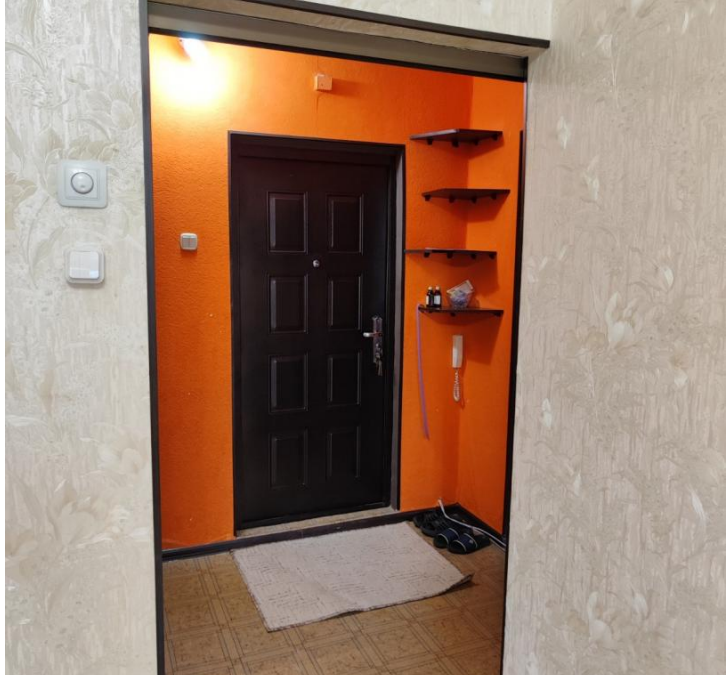

Уютная однокомнатная квартира, расположена в шаговой доступности от социально важных объектов (детская, взрослая поликлиника, школа, детский сад), ухоженный двор, чистый вдор, с детской площадкой. В десяти минутах ходьбы имеются автобусные остановки. Вшаговой доступности супермаркеты.

Количество комнат: **1**
Жилая площадь: **18.8 м²**
Этаж: **8**
Тип санузла: **Раздельный**
Апартаменты: **нет**

Общая площадь: **42 м²**
Площадь кухни: **8.8 м²**
Этажей в доме: **10**
Тип дома: **панельный**

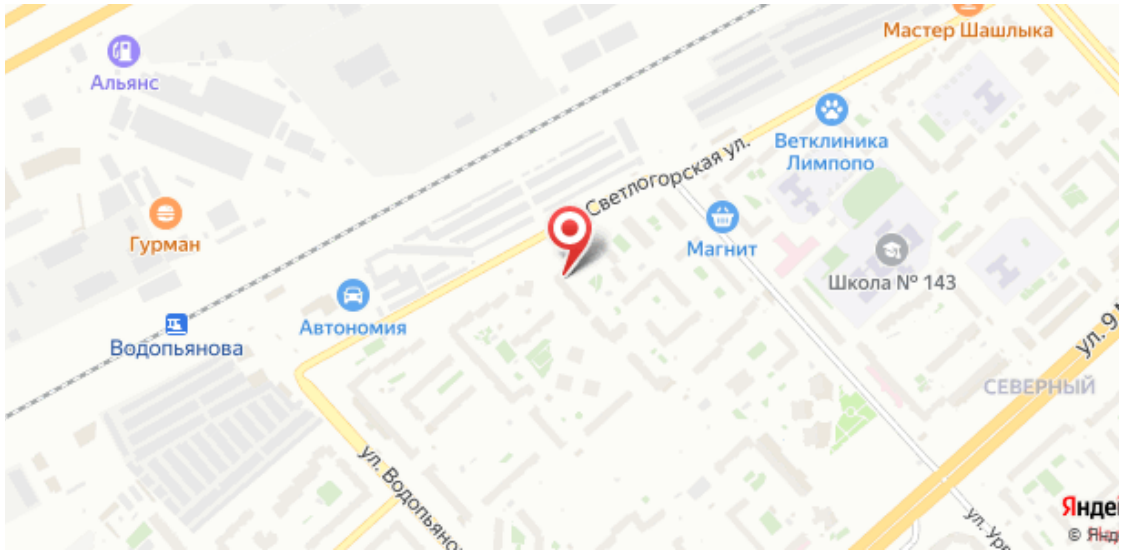
Мастер Шашлыка
Альянс
Ветклиника Лимпопо
Светлогорская ул.
Гурман
Магнит
Школа № 143
Автономия
Водопьянова
СЕВЕРНЫЙ
ул. Водопьянов
ул. 9
ул. Ур