Продажа

Продается 1-комн. квартира, 35,2 м²

Красноярск,

г Красноярск, ул Ладо Кецховели, д 67 к 1

₽ 3 700 000

Продается уютная однокомнатная квартира в Красноярске!

Это идеальный вариант для тех, кто ищет комфортное жилье в спокойном районе города. Расположенная в кирпичном доме, построенном в 1980 году, эта квартира обладает всеми необходимыми удобствами для полноценной жизни.

Общая площадь составляет 35.2 кв.м, что позволяет удобно разместить все необходимое для жизни. Кухня площадью 11.9 кв.м станет вашим любимым местом для приготовления вкусных блюд и семейных ужинов.

Квартира расположена на девятом этаже девятиэтажного дома, что обеспечивает прекрасный вид из окон на городскую среду. Высота потолков – 2.5 метра, создающая ощущение простора и свободы.

В квартире выполнен косметический ремонт, что позволит вам сразу же заселиться без дополнительных вложений. Наличие совмещенного санузла добавляет дополнительное удобство в повседневную жизнь.

Район имеет развитую инфраструктуру, рядом находятся магазины, аптеки, школы и детские сады. Отличная транспортная развязка позволит вам быстро добраться до любой точки города.

Не упустите возможность стать владельцем этой замечательной квартиры! Звоните прямо сейчас и записывайтесь на просмотр!

Рассмотрим любую форму расчетов! Поможем оформить ипотеку у любого банка без первоначального взноса и официального трудоустройства!

Звоните, покажем в удобное для вас время!

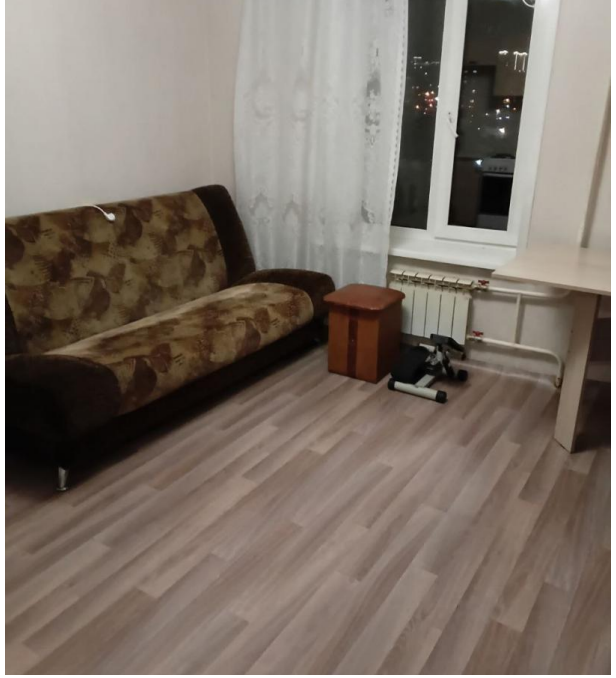

Количество комнат: **1**
Общая площадь: **35.2 м²**
Этаж: **9**
Тип санузла: **Совмещенный**
Вид из окон: **на улицу**
Тип дома: **кирпичный**

Год постройки дома: **1980 г.**
Площадь кухни: **11.9 м²**
Этажей в доме: **9**
Ремонт: **косметический**
Высота потолков в метрах: **2.5 м.**
Апартаменты: **нет**

ЛОТОС

ПОМОЩЬ
АЛКОГОЛЬНО ЗАВИСИМЫМ БЕЗДОМНЫМ
ул. Ладо Кецховели
67

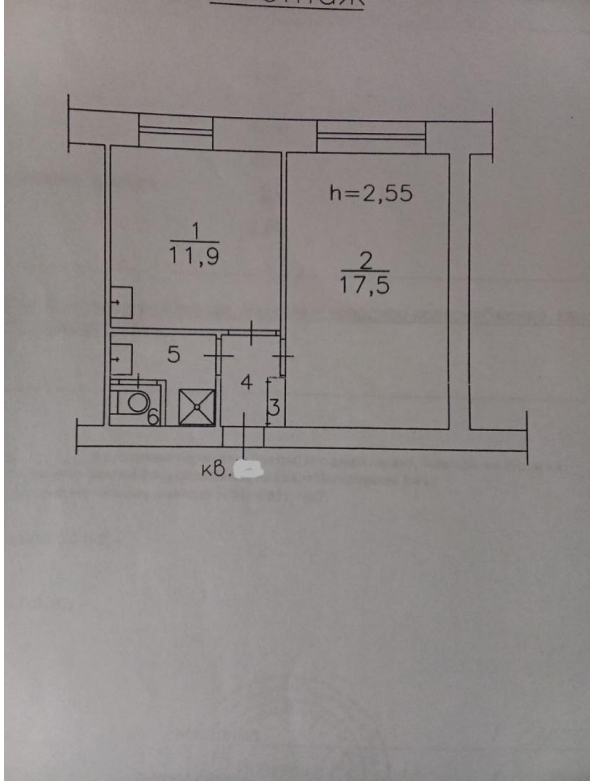
h=2,55
1
11,9
2
17,5
5
4
3
6
кв.

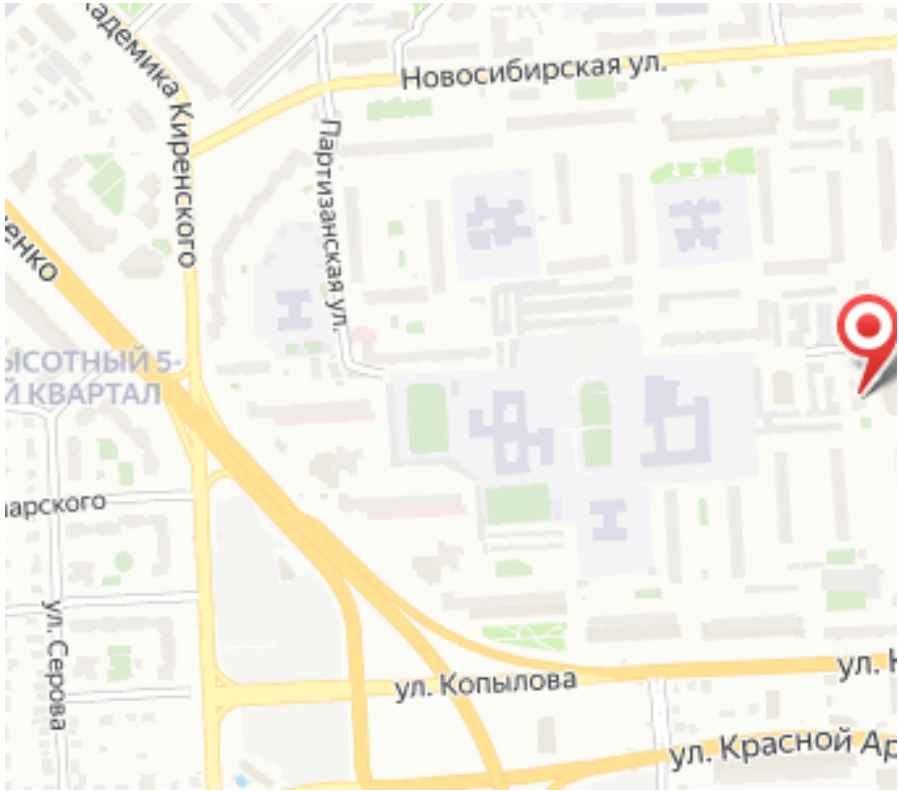
Новосибирская ул.
Киренского
Партизанская ул.
ул. Серова
ул. Копылова