Продажа

1-к.квартира, 45 м², 8/10 эт.

Красноярск,

ул Карамзина, д 24

₽ 5 370 000

Продается большая однокомнатная квартира.

Непосредственно у дома начинается набережная отлично подходящая для прогулок и пробежек в любое время года.

Дом является частью ЖК с благоустроенной, ухоженной территорией, детскими площадками.

Планировка квартиры очень удачная, гостиная практически квадратной формы, в прихожей отличное место для устройства гардеробной.

В квартире не делалось никаких дорогих дизайнерских ремонтов - исключительно косметика.

Таким образом, вы не переплачиваете за ремонт, который вам не будет нравиться, а можете сами реализовать любые свои фантазии.

В шаговой доступности находятся продуктовые магазины, автобусная остановка, детский сады и школы.

Рассмотрим любую форму расчета.

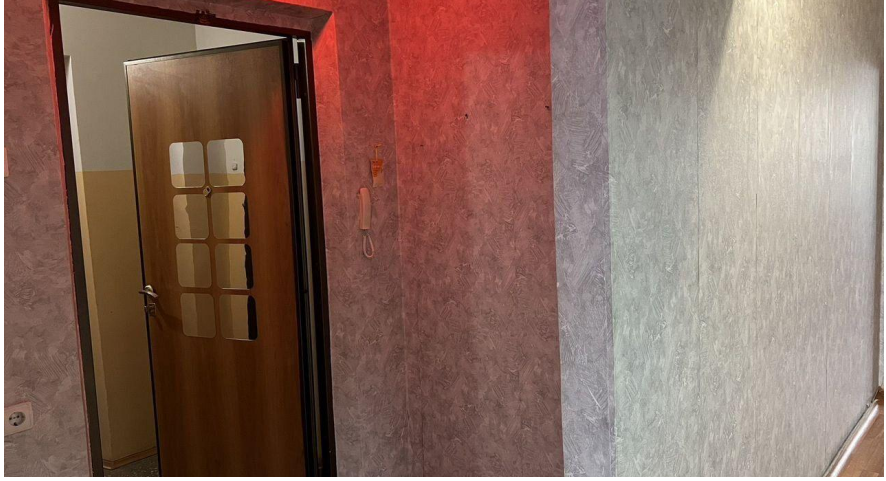

Количество комнат: **1**
Общая площадь: **45 м²**
Этаж: **8**
Тип санузла: **Раздельный**
Тип дома: **панельный**

Год постройки дома: **2015 г.**
Площадь кухни: **10 м²**
Этажей в доме: **10**
Тип балкона: **балкон**
Апартаменты: **нет**

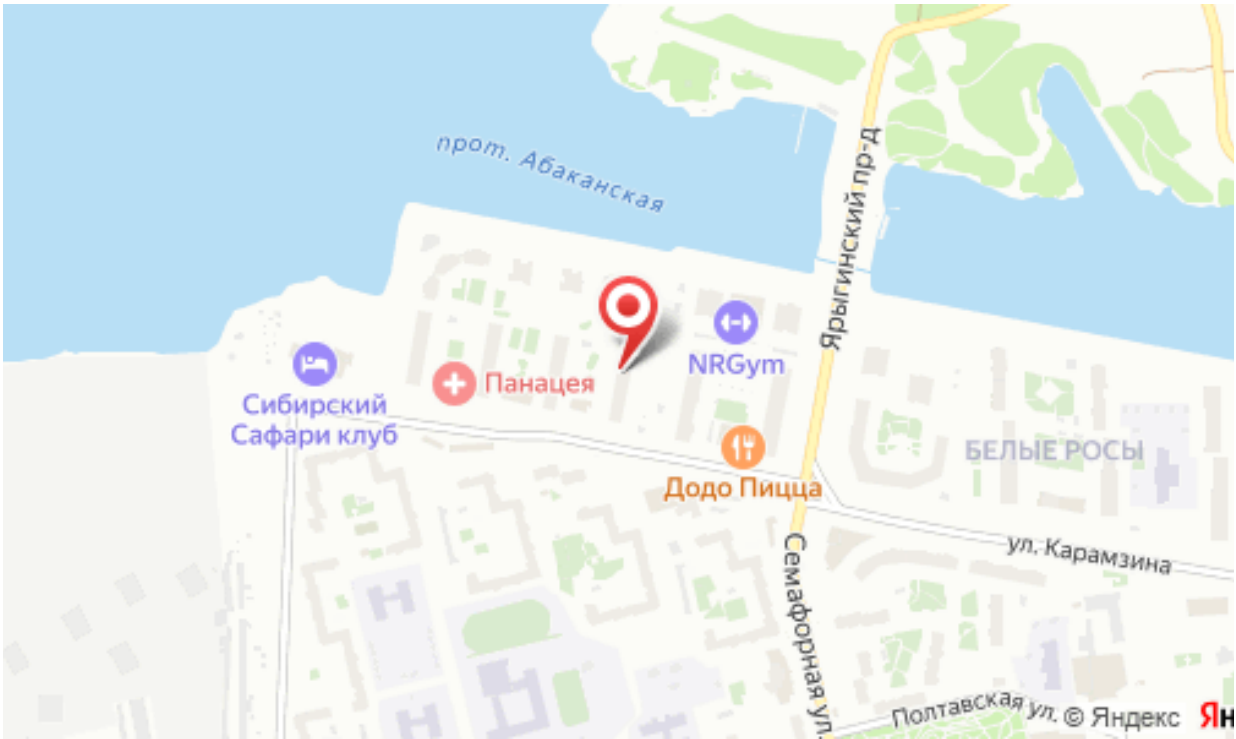
прот. Абаканская
Ярыгинский пр-д
Панацея
NRGym
Сибирский Сафари клуб
Додо Пицца
БЕЛЫЕ РОСЫ
ул. Карамзина
Семафорная ул.
Полтавская ул.
© Яндекс