Продажа

2-к.квартира, 48.1 м², 9/9 эт.

Норильск,

Красноярский край, Норильск, Игарская улица, 14к1

₽ 4 200 000

Продаётся уютная 2-комнатная квартира в Норильске. Расположена она в одном из спокойных районов города, что обеспечивает тишину и комфорт проживания. Общая площадь составляет 48.1 кв. м., что позволяет разместиться с удобством всей семье.
Квартира имеет отличную планировку: две комнаты, которые можно обустроить под спальню и гостиную, а также кухню, где приятно готовить и проводить время за семейными ужинами. Санузел раздельный, что добавляет дополнительное удобство для большой семьи. В уютно и чисто, что позволит новым владельцам сразу же въехать без дополнительных вложений.
Район отличается развитой инфраструктурой: рядом находятся магазины, аптеки, школы и детские сады, что делает его идеальным местом для жизни.
Не упусти свой шанс стать обладателем этой прекрасной квартиры! Звони прямо сейчас и узнай все подробности!

Количество комнат: **2**
Общая площадь: **48.1 м²**
Площадь кухни: **9 м²**
Этажей в доме: **9**
Тип балкона: **лоджия**
Состояние объекта: **хорошее**
Наличие интернета: **да**
Мусоропровод: **да**
Тип дома: **панельный**
Апартаменты: **нет**

Год постройки дома: **1987 г.**
Жилая площадь: **32 м²**
Этаж: **9**
Тип санузла: **Раздельный**
Ремонт: **косметический**
Наличие телефона: **да**
Наличие мебели: **да**
Вид из окон: **во двор**
Тип комнат: **Изолированная**

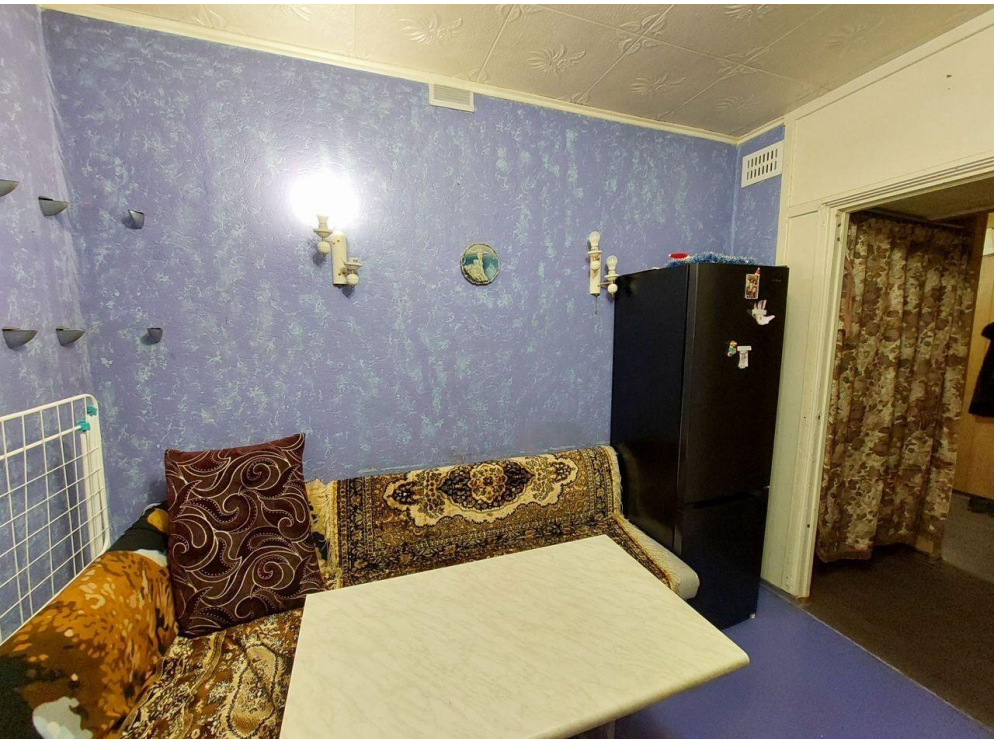

9-й
7-й ряд
6-й ряд
4-й ряд
2-й ряд
4-Й МКР.
Бауманская ул.
Умка
МКР. 4Р
Sushimaniy
Фуд Холл
Игарская ул.
Талнах
5-й ряд
6-й ряд