Продажа

3-к.квартира, 60 м², 1/5 эт.

Красноярск,

ул Парашютная, д 76

₽ 4 490 000

Продается уютная трехкомнатная квартира в Красноярске!

 Расположение:
Квартира находится в благоустроенном районе города, что обеспечивает комфортное проживание и удобство передвижения. Развитая инфраструктура района включает в себя магазины, школы, детские сады и парки для прогулок.

 Описание квартиры:
Общая площадь составляет 60 кв.м., жилая – 45 кв.м., а площадь кухни – 6 кв.м. Это идеальный вариант для семьи, которая ценит пространство и комфорт. Квартира расположена на первом этаже пятиэтажного кирпичного дома, построенного в 1971 году. В квартире выполнен косметический ремонт, благодаря чему она выглядит свежо и аккуратно.

 Состояние объекта:
Состояние квартиры отличное – все готово для того, чтобы въехать и наслаждаться новым домом без необходимости дополнительных вложений.

 Преимущества:
- Кирпичный дом обеспечит дополнительную теплоизоляцию и звукоизоляцию;
- Наличие совмещенного санузла позволит вам экономить время при утренних сборах;
- Удобное местоположение дома обеспечит быстрый доступ ко всем необходимым объектам инфраструктуры.

Не упустите возможность стать счастливым обладателем этой прекрасной квартиры!

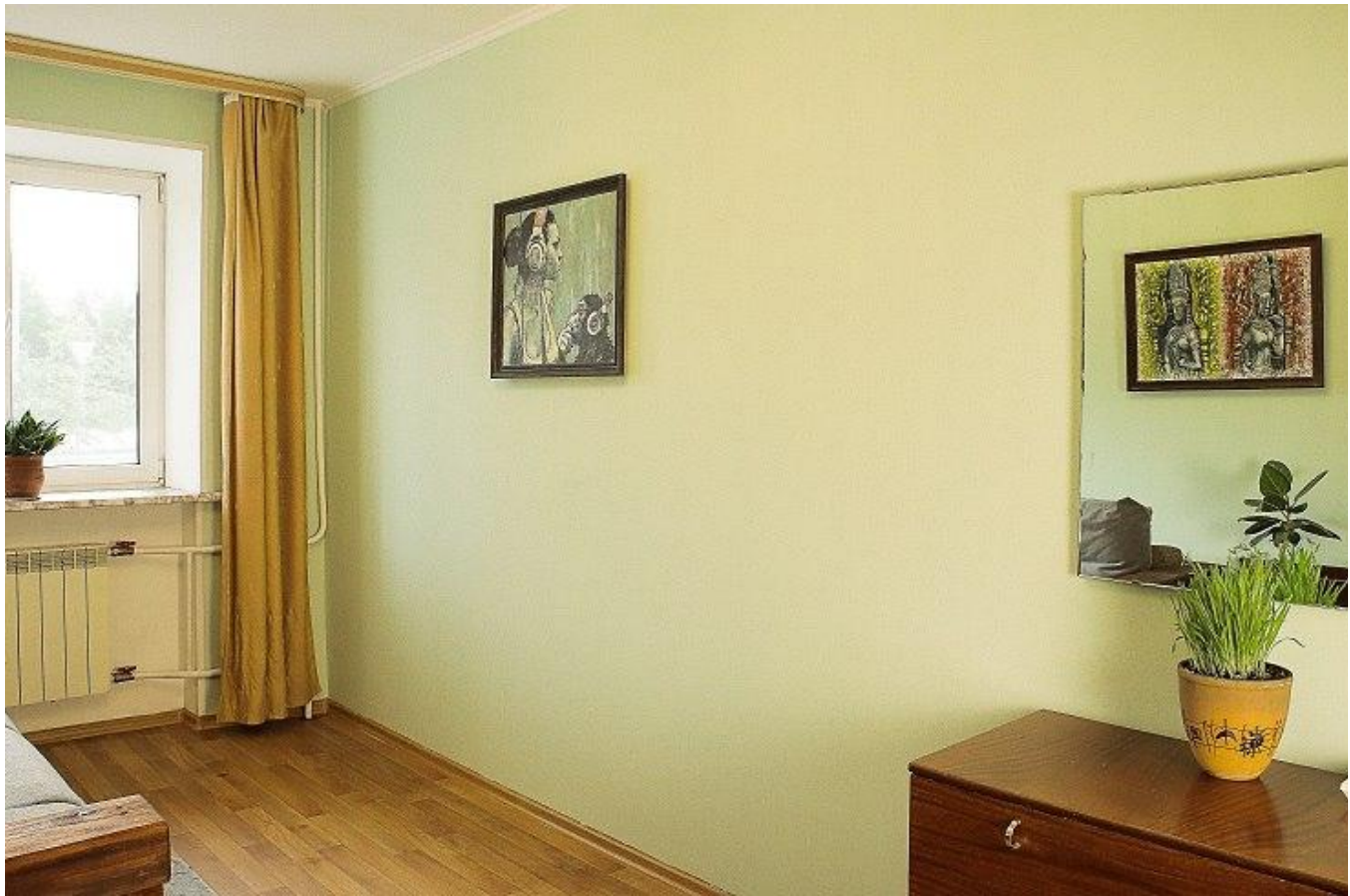

Количество комнат: **3**
Общая площадь: **60 м²**
Площадь кухни: **6 м²**
Этажей в доме: **5**
Ремонт: **косметический**
Высота потолков в метрах: **2.65 м.**
Апартаменты: **нет**

Год постройки дома: **1971 г.**
Жилая площадь: **45 м²**
Этаж: **1**
Тип санузла: **Совмещенный**
Состояние объекта: **отличное**
Тип дома: **кирпичный**

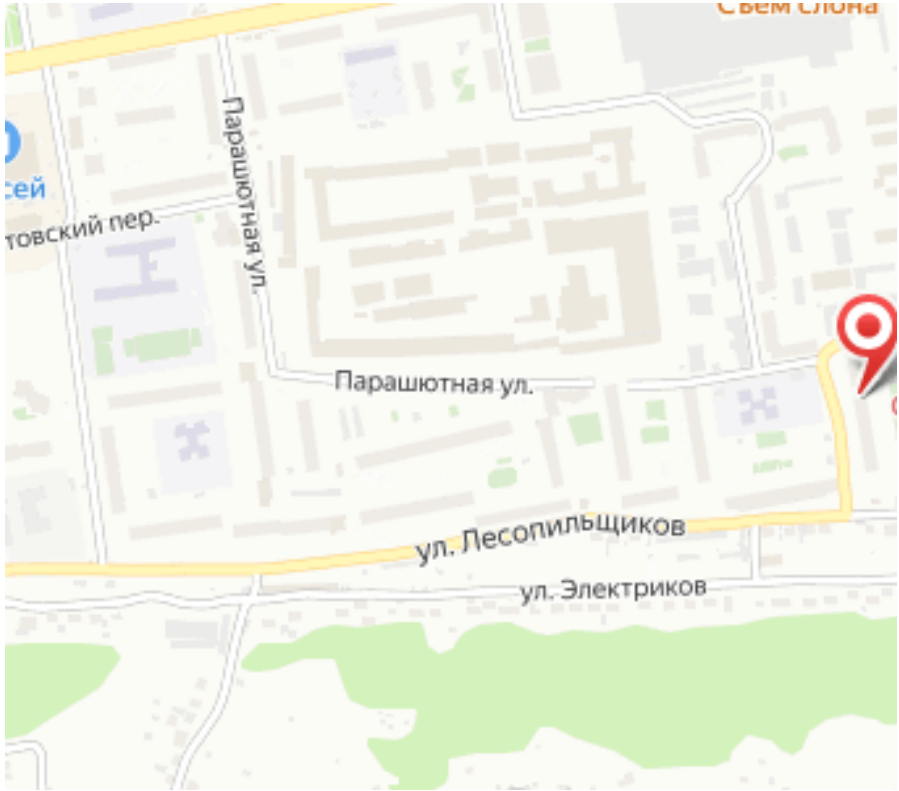
Парашютная ул.
Парашютная ул.
ул. Лесопильщиков
ул. Электриков