Продажа

2-к.квартира, 48 м², 1/5 эт.

Красноярск, БСМП-ГорДК

Тотмина, 27

₽ 3 700 000

Предлагаем вашему вниманию уютную двухкомнатную квартиру в Красноярске, расположенную по адресу: Октябрьский район, БСМП-ГорДК. Это отличный вариант для тех, кто ценит комфорт и удобство расположения жилья.
Общая площадь квартиры составляет 48 кв.м., жилая – 26 кв.м., что позволяет создать гармоничное пространство для жизни всей семьи. Кухня площадью 6 кв.м. предоставит достаточно места для кулинарного творчества и семейных ужинов.
Расположенная на первом этаже пятиэтажного панельного дома, квартира имеет раздельный санузел и требует лишь косметического ремонта, что дает новым владельцам возможность воплотить свои дизайнерские идеи и сделать интерьер уникальным.
Из окон открывается вид как на тихий, зеленый двор, так и на оживленные улицы города, что позволит наслаждаться разными аспектами городской жизни.
В квартире уже есть необходимая мебель, которая поможет вам сразу же заселиться без дополнительных вложений.
Этот объект станет прекрасным выбором для тех, кто мечтает о собственном уголке в спокойном районе с развитой инфраструктурой.
Не упустите шанс стать счастливым обладателем этой замечательной квартиры!

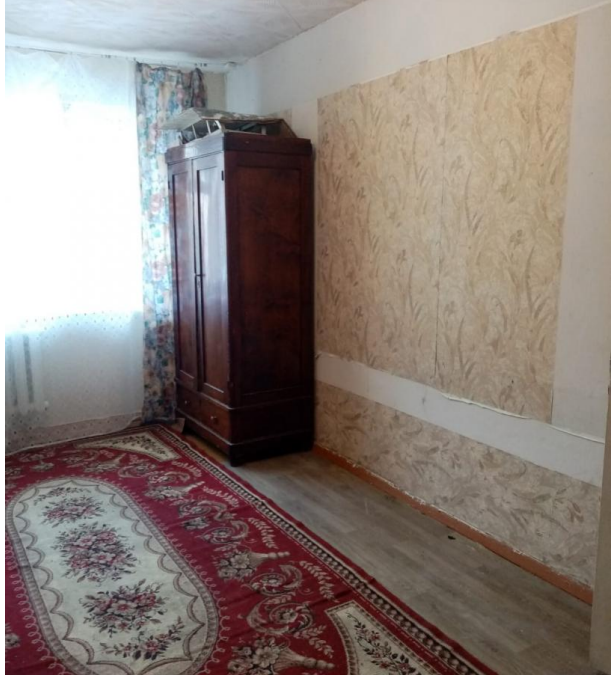

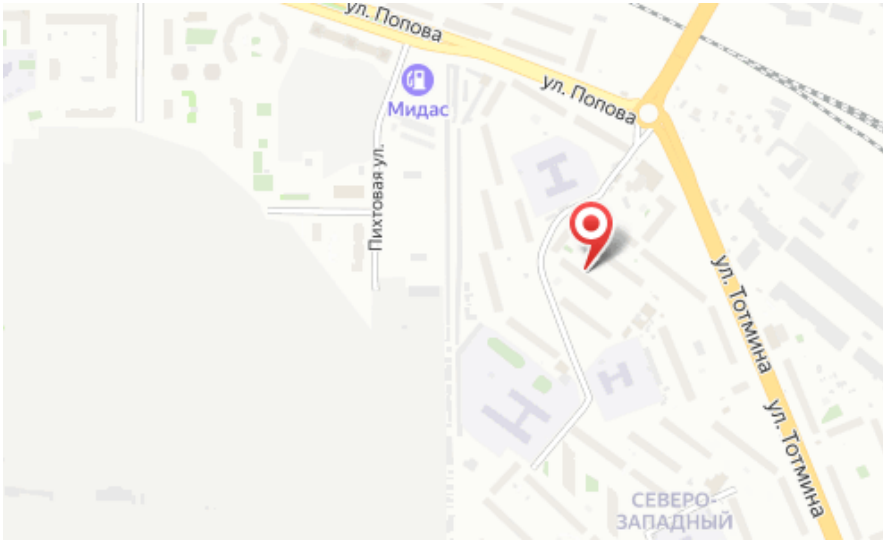

Количество комнат: **2**
Жилая площадь: **26 м²**
Этаж: **1**
Тип санузла: **Раздельный**
Ремонт: **косметический**
Наличие телефона: **нет**
Наличие мебели: **да**
Вид из окон: **во двор и на улицу**
Тип комнат: **Изолированная**

Общая площадь: **48 м²**
Площадь кухни: **6 м²**
Этажей в доме: **5**
Тип балкона: **нет**
Состояние объекта: **нормальное**
Наличие интернета: **нет**
Мусоропровод: **нет**
Тип дома: **панельный**
Апартаменты: **нет**