Продажа

2-к.квартира, 50 м², 4/5 эт.

Красноярск,

ул Крупской, д 3

₽ 4 099 000

Продается уютная двухкомнатная квартира в Красноярске!

 Местоположение: Красноярск – город с развитой инфраструктурой и удобной транспортной развязкой. Наша квартира расположена в спокойном районе с зелеными зонами для прогулок и рядом с необходимыми объектами социальной инфраструктуры.

 Описание квартиры:
- **Общая площадь:** 50 кв.м.
- **Этаж:** 4 этаж из 5 (удобное расположение без лишнего шума сверху).
- **Тип дома:** Кирпичный, что обеспечивает хорошую звукоизоляцию и долговечность.
- **Год постройки:** 1971 год – дом проверен временем, а значит, вам не придется беспокоиться о его надежности.
- **Состояние:** Хорошее, выполнен косметический ремонт. Вам останется только добавить личных штрихов.
- **Ремонт:** Выполнен косметический ремонт, что позволяет сразу заехать и жить.
- **Высота потолков:** 2.65 метра, создающая ощущение простора и свободы.
- **Комнаты:** Изолированные комнаты, что идеально подойдет как для семейного проживания, так и для сдачи в аренду.
- **Кухня:** Небольшая, но функциональная – 5.9 кв.м., однако ее достаточно для комфортного приготовления пищи.
- **Санузел:** Раздельный, что добавляет дополнительное удобство для большой семьи.

 Транспортная доступность: Рядом с домом есть остановки общественного транспорта, что делает передвижение по городу максимально удобным.

 Зеленая зона: Вокруг дома много зелени, что создает приятную атмосферу для отдыха и прогулок.

 Документы: Все документы готовы к продаже, возможны любые формы расчета.

Не упустите возможность стать владельцем этой прекрасной квартиры! Звоните прямо сейчас и записывайтесь на просмотр!

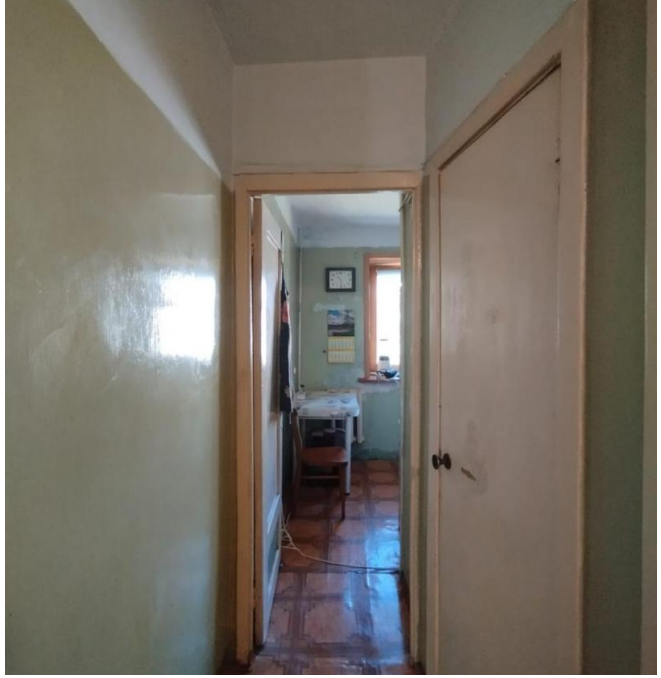

Количество комнат: **2**
Общая площадь: **50 м²**
Этаж: **4**
Тип санузла: **Раздельный**
Состояние объекта: **хорошее**
Тип дома: **кирпичный**
Апартаменты: **нет**

Год постройки дома: **1971 г.**
Площадь кухни: **5.9 м²**
Этажей в доме: **5**
Ремонт: **косметический**
Высота потолков в метрах: **2.65 м.**
Тип комнат: **Изолированная**

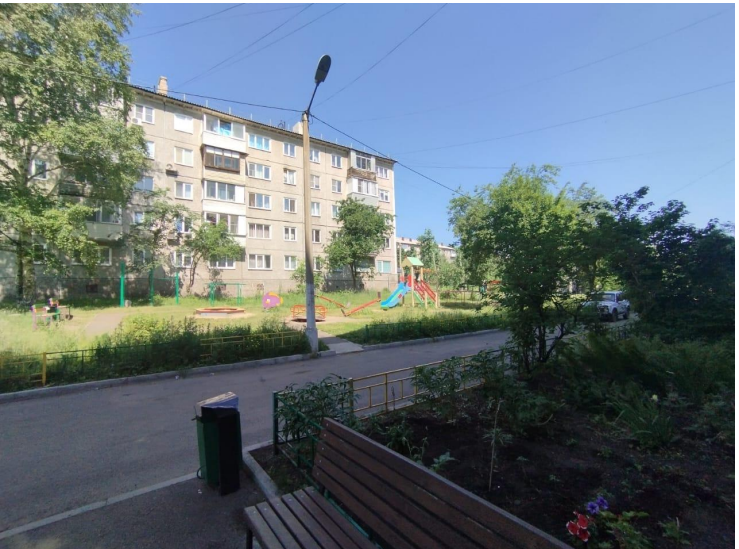

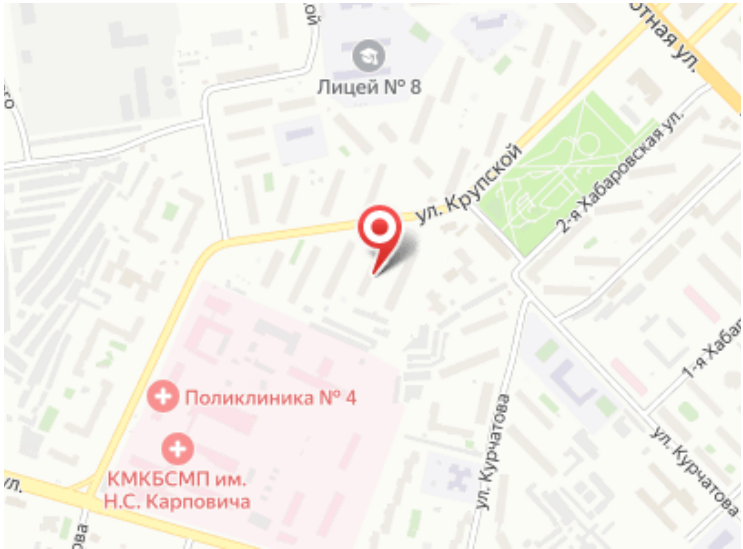
Лицей № 8
ул. Крупской
2-я Хабаровская ул.
Поликлиника № 4
КМКБСМП им.
Н.С. Карповича
ул. Курчатова