Продажа

1-к.квартира, 35 м², 4/10 эт.

Красноярск,

г Красноярск, ул 9 Мая, д 63

₽ 5 400 000

Продается уютная однокомнатная квартира в Красноярске общей площадью 35 кв.м. Квартира расположена на четвертом этаже десятиэтажного дома и находится в хорошем жилом состоянии.

Планировка включает комфортную жилую зону 18,1 кв.м. с нишей для кровати, что позволяет разместить также диван и шкаф. Просторная кухня площадью 9 кв.м. выходит на большой балкон. Из коридора есть вход в компактную кладовку или гардеробную комнату.

Окна квартиры выходят во двор, что обеспечивает тишину и спокойствие. Из окон открывается вид на закаты. Во дворе расположены детский сад и школа 151, что особенно удобно для семей с детьми.

Рядом с домом находится остановка "Дом Куприяна", а до торгового центра "Планета" всего 5 минут пешком. Квартира в настоящее время пустая, что позволяет новым владельцам сразу заехать и жить, сменив только обои, либо сделать полноценный ремонт по собственному вкусу.

Этот вариант идеально подойдет молодым специалистам, парам без детей или тем, кто ценит удобное расположение и тихий двор. Квартира теплая, с хорошей планировкой и всеми необходимыми коммуникациями.

Поможем оформить ипотеку без первоначального взноса по самым низким ставкам — мы являемся партнерами ведущих банков России!

Звоните, чтобы узнать подробности и задать интересующие вопросы!

Организуем просмотр в удобное для вас время. Ваш новый дом ждет вас!

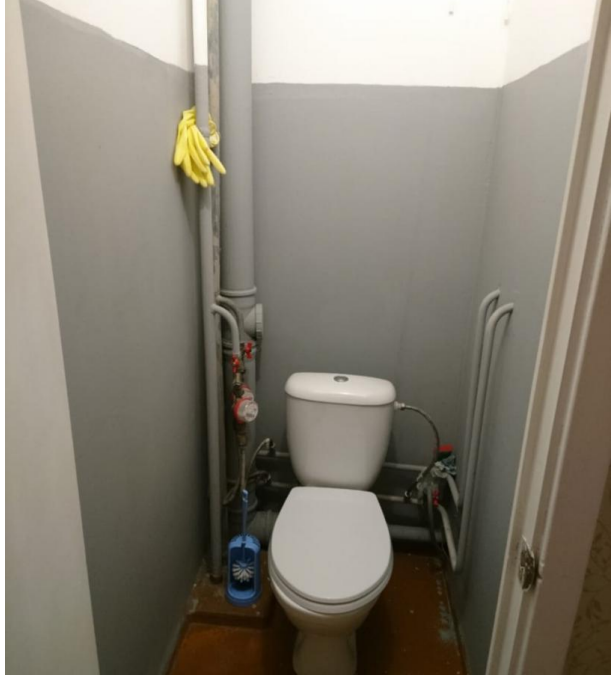

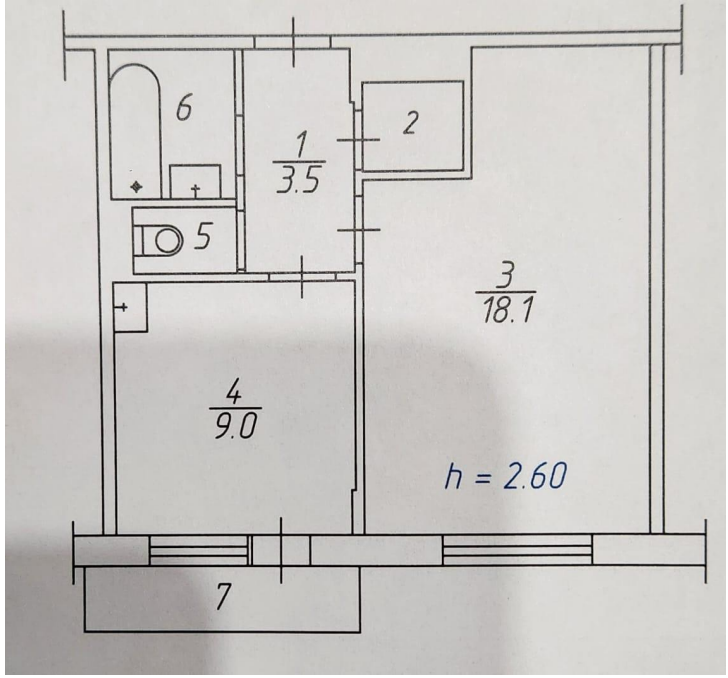

Количество комнат: **1**
Общая площадь: **35 м²**
Площадь кухни: **9 м²**
Этажей в доме: **10**
Тип балкона: **балкон**
Состояние объекта: **нормальное**
Высота потолков в метрах: **2.6 м.**
Апартаменты: **нет**

Год постройки дома: **2010 г.**
Жилая площадь: **18.1 м²**
Этаж: **4**
Тип санузла: **Раздельный**
Ремонт: **требует ремонта**
Вид из окон: **во двор**
Тип дома: **монолит**

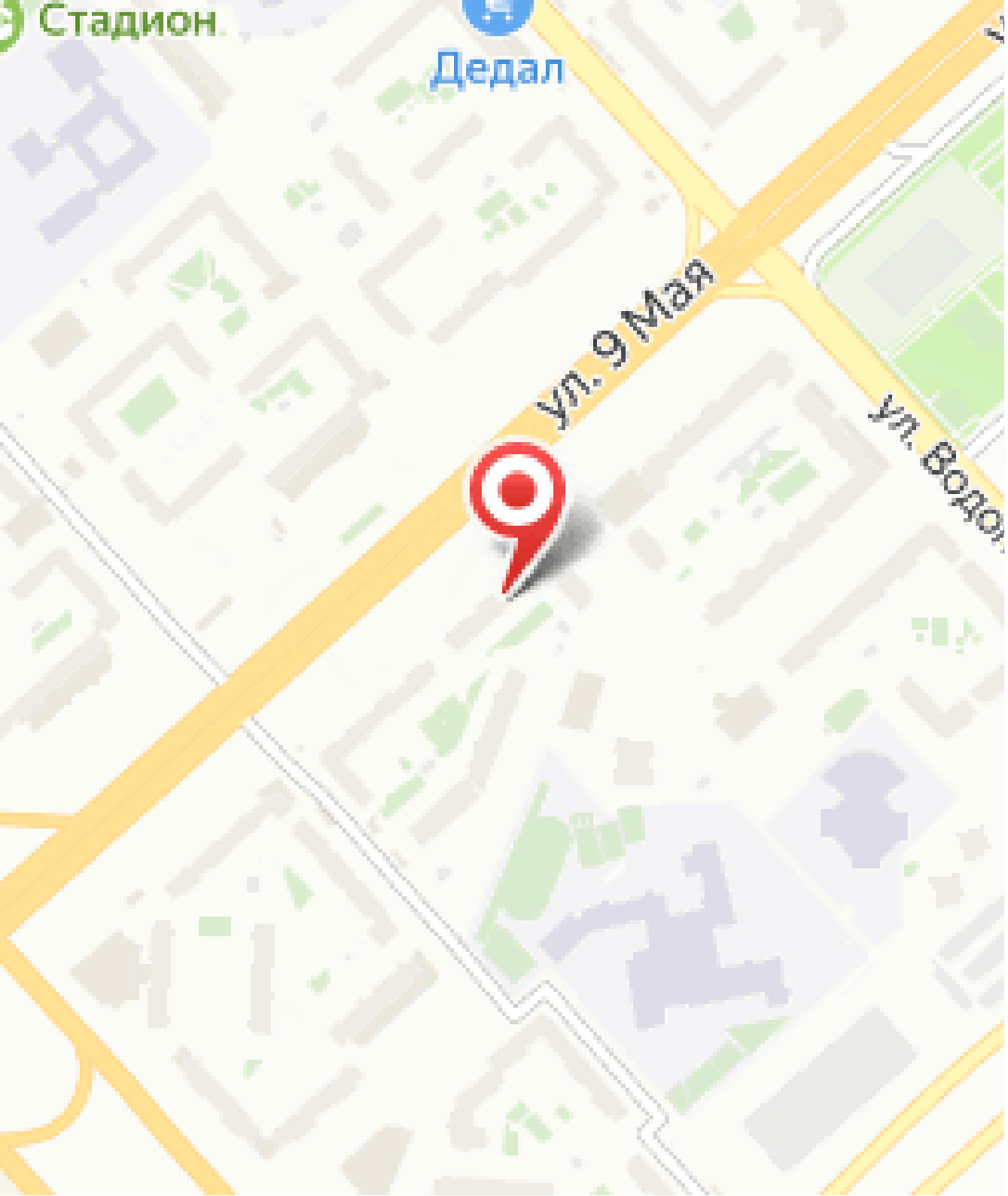
Стадион
Дедал
ул. 9 Мая
ул. Водо