Продажа

Студия, 18.4 м², 4/9 эт.

Красноярск,

ул Калинина, д 10

₽ 2 800 000

Продается светлая и уютная комната площадью 18,4 кв.м на 4 этаже девяти этажного дома. Студия полностью готова к проживанию — выполнен качественный дизайнерский ремонт с заменой всех покрытий: свежие обои, новый линолеум, пластиковое окно с надежной фурнитурой. В комнате проведены холодная и горячая вода с прямым подключением к канализации, что обеспечивает удобство пользования без дополнительного оборудования. Надежная металлическая дверь повышает безопасность, а чугунная батарея гарантирует комфорт в холодное время года. Рядом вся необходимая инфраструктура: магазины, остановки общественного транспорта, учреждения бытового обслуживания. В самом здании работает продуктовый магазин Хороший , что добавляет удобства. Входная группа и подъезд содержатся в чистоте, соседи доброжелательные и соблюдают порядок. 4 этаж обеспечивает оптимальный баланс между доступностью и тишиной — лифт есть , но подъем по лестнице не утомителен. Объект подходит как для собственного проживания, так и для инвестиций: комната пользуется стабильным спросом на рынке аренды благодаря удачному расположению и готовности к заселению.

Рассмотрим любую форму расчетов! Поможем оформить ипотеку у любого банка без первоначального взноса и официального трудоустройства!

Звоните, покажем в удобное для вас время!

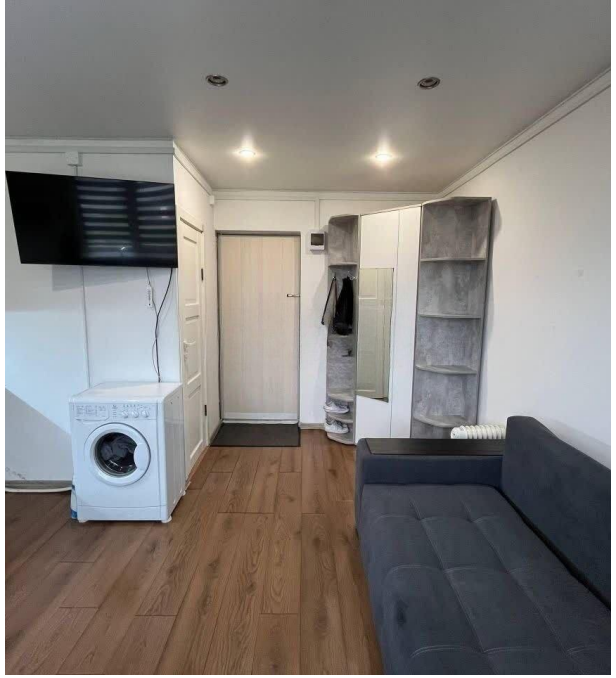

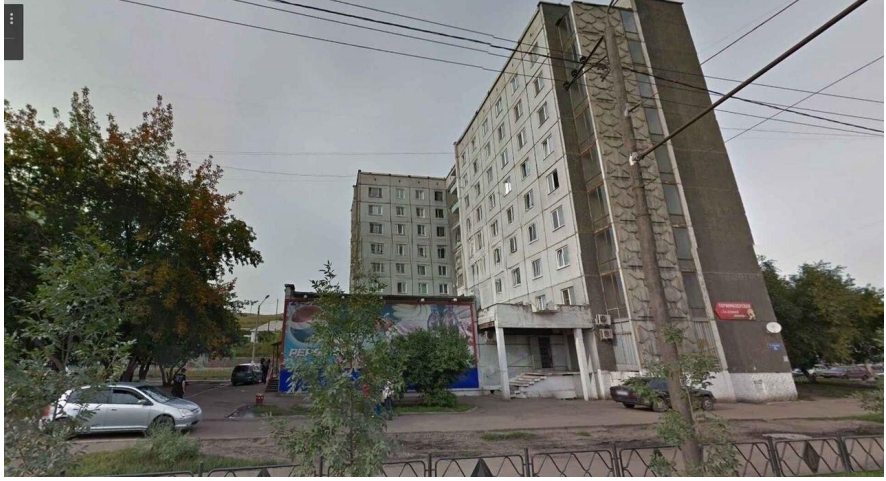

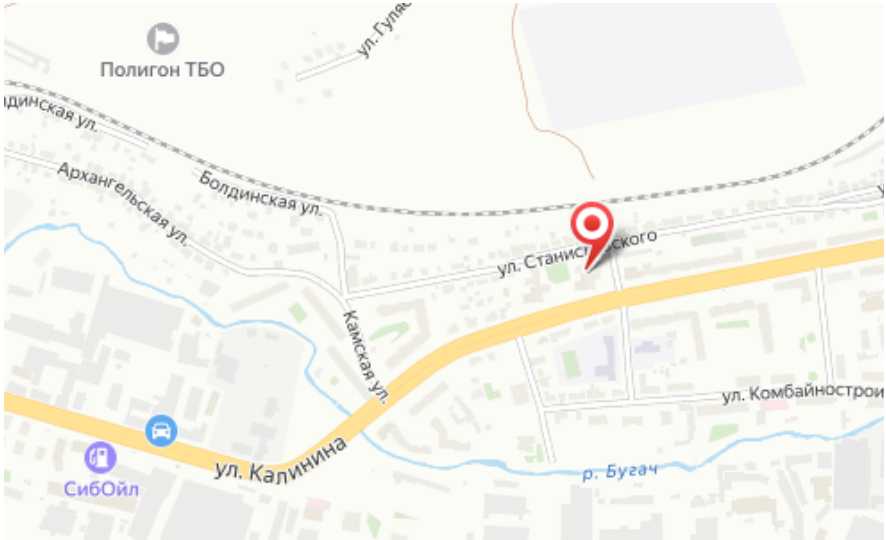

Количество комнат: **Студия**
Общая площадь: **18.4 м²**
Площадь кухни: **2 м²**
Этажей в доме: **9**
Тип балкона: **нет**
Наличие интернета: **да**
Мусоропровод: **да**
Тип дома: **панельный**

Год постройки дома: **1983 г.**
Жилая площадь: **14 м²**
Этаж: **4**
Тип санузла: **Совмещенный**
Наличие телефона: **нет**
Наличие мебели: **да**
Вид из окон: **во двор**
Апартаменты: **нет**