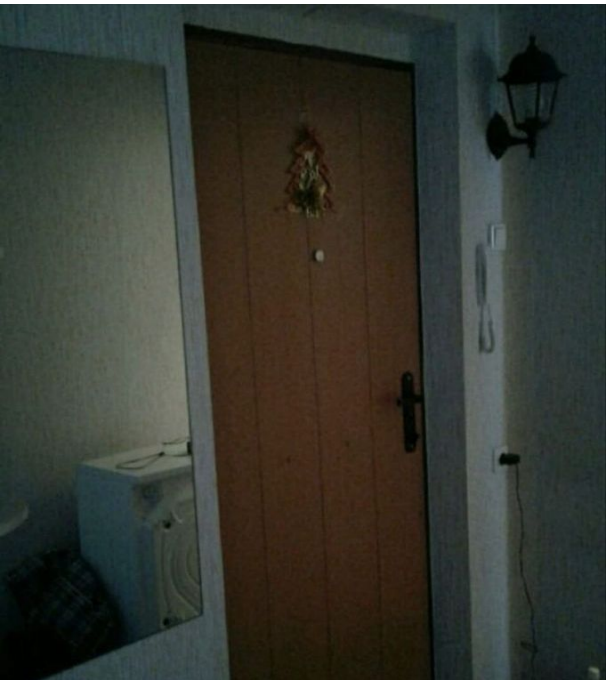

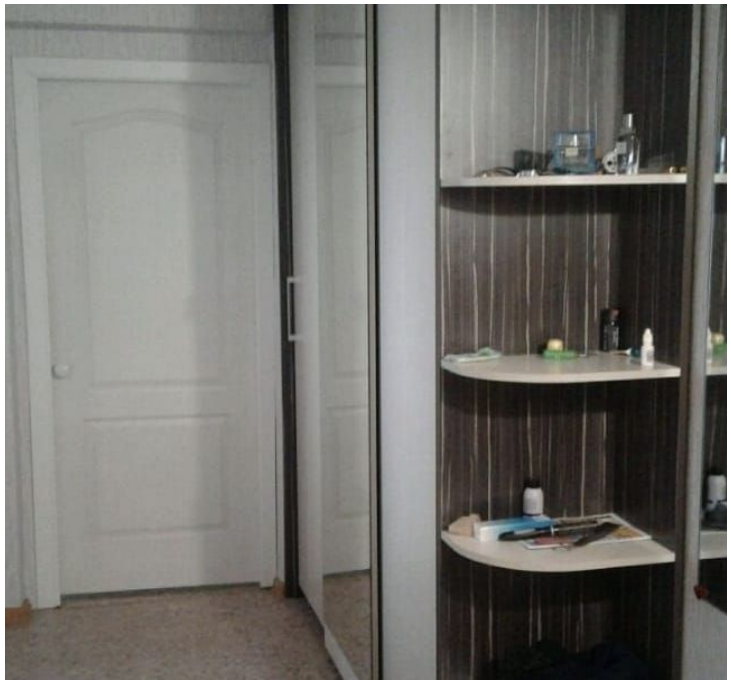

Продажа

2-к.квартира, 52.6 м², 7/14 эт.

Красноярск,

ул Караульная, д 48

₽ 6 120 000

ПРОДАЕТСЯ ОТЛИЧНАЯ 2-Х КОМНАТНАЯ КВАРТИРА!

Продается просторная 2-х комнатная квартира!
В кирпичном доме 2015 года постройки.
Сделан евроремонт, окна ПВХ, сан. узел в кафеле, выход из подъезда на обе стороны двора.

В шаговой доступности находится большое количество инфраструктуры: детские сады, школы, аптека, самые разнообразные магазины, стоматологии, доставка готовых блюд.

Замечательные соседи.
Звоните и пишите по всем вопросам. Покажем!
Подходит под все виды расчёта.

_____

Полное документальное оформление и юридическое сопровождение сделки на всех этапах.
Дистанционное и очное оформление ипотеки под самый выгодный процент. Сотрудничаем со всеми банками!
ОФОРМЛЮ ИПОТЕКУ ПОД ПРОЦЕНТ НИЖЕ ЧЕМ В БАНКАХ. А ТАКЖЕ БЕЗ ОФ. ТРУДОУСТРОЙСТВА И ПЕРВОНАЧАЛЬНОГО ВЗНОСА.

Количество комнат: **2**
Общая площадь: **52.6 м²**
Этаж: **7**
Тип санузла: **Раздельный**
Ремонт: **евроремонт**
Тип дома: **кирпичный**

Год постройки дома: **2015 г.**
Площадь кухни: **8 м²**
Этажей в доме: **14**
Тип балкона: **лоджия**
Вид из окон: **во двор**