Продажа

Студия, 12 м², 3/9 эт.

Красноярск,

ул Щорса, д 62

₽ 1 632 000

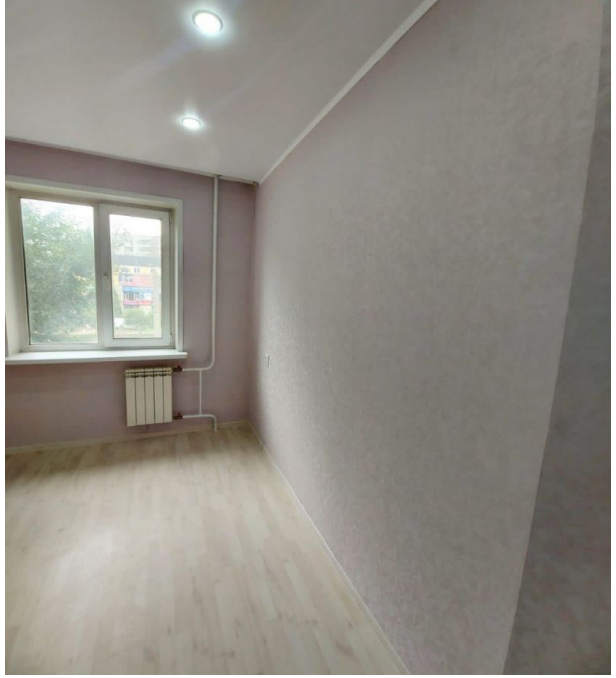

Предлагаю к продаже уютную студию, с хорошим ремонтом.
НЕ ДОЛЯ.
Комната светлая, окна выходят на улицу.
Развитая инфраструктура в шаговой доступности детские сады, школы, гимназия, лицей, аптека, магазины.
А так же есть прекрасный "семейный" сквер для пеших прогулок.
Остановка в 5- ти минутах от дома
Удобная транспортная развязка позволит добраться в любую часть города как на личном автомобиле, так и на общественном транспорте.

Рассмотрим любой вид расчета!
Поможем оформить ипотеку, без первоначального взноса и официального трудоустройства!
Полное юридическое сопровождение на всех этапах сделки!

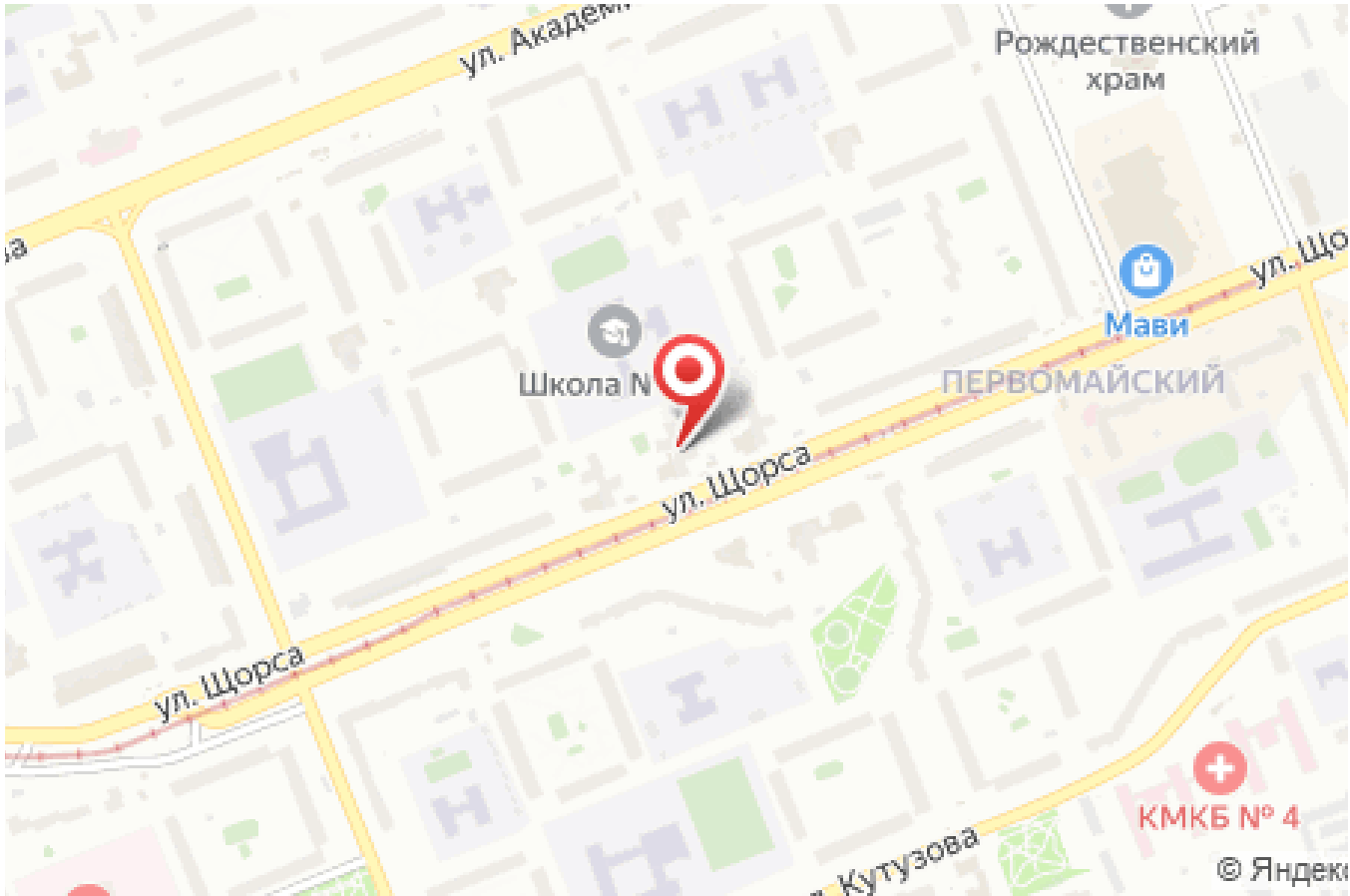

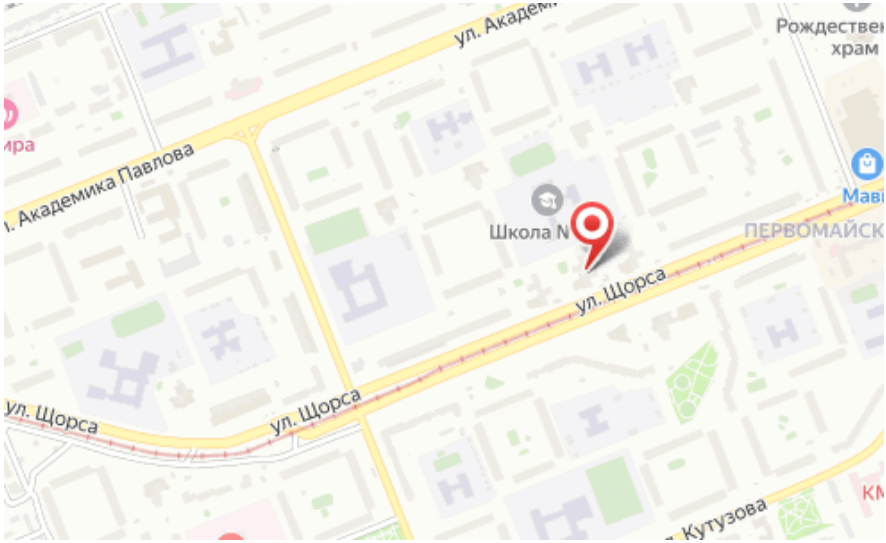

Количество комнат: **Студия**
Общая площадь: **12 м²**
Площадь кухни: **2 м²**
Этажей в доме: **9**
Тип балкона: **нет**
Состояние объекта: **хорошее**
Вид из окон: **на улицу**

Год постройки дома: **1986 г.**
Жилая площадь: **8 м²**
Этаж: **3**
Тип санузла: **Совмещенный**
Ремонт: **косметический**
Наличие мебели: **нет**
Тип дома: **панельный**